

2 Jornadas Nacionales de Dolor y Cuidados Paliativos SEMERGEN

*"Aliviar y acompañar:
nuestra esencia, nuestra fuerza"*

**Jornadas
Solidarias**

Dossier Comercial



Hotel Maciá Doñana / 10-12 noviembre/2022

Sanlúcar de Barrameda

#DOLORYPALIATIVOSSEMERGEN22

Secretaría técnica:



C/Narváez 15-1º izq - 28009 - Madrid
tel: 902 430 960 - fax: 902 430 959
info@apcongress.es

www.semergen.es/jornadasdolorypaliativos
info@jornadasdolorycuidadospaliativos.com



Carta de bienvenida

Nos enfrentamos al reto de reunirnos durante unos días en el contexto de las 2ª Jornadas Nacionales de Dolor y Cuidados Paliativos de SEMERGEN para continuar avanzando en el conocimiento del abordaje del dolor en sus distintas dimensiones y en el acompañamiento del paciente hasta el final de la vida. Los difíciles tiempos que atravesamos, lejos de restarnos ánimo e ilusión, sirven de motivación a nuestra sociedad para continuar creando nuevas líneas de trabajo y espacios compartidos para mejorar el desarrollo de nuestra profesión.

Os esperamos en la histórica ciudad de Sanlúcar de Barrameda, durante los días 10, 11 y 12 de Noviembre de 2022, con talleres innovadores, mesas y debates de actualidad y el alto nivel científico que entre todos, ponentes y congresistas aportáis.

Dra. María José Castillo Moraga

Presidenta del Comité Organizador



Comité Organizador

Presidenta

Dra. María José Castillo Moraga

Medicina Familiar y Comunitaria. Centro de Salud La Algaida-Barrio Bajo. Sanlúcar de Barrameda. Cádiz. Miembro de los Grupos de Trabajo de Hipertensión Arterial y Enfermedad Cardiovascular y Dolor y Cuidados Paliativos de SEMERGEN.

Vicepresidenta

Dra. Ana María Cabrerizo Carvajal

Medicina Familiar y Comunitaria. Centro de Salud Casería de Montijo. Granada. Miembro de los Grupos de Trabajo de Dolor y Cuidados Paliativos y Dermatología de SEMERGEN.

Vocal

Dr. Manuel Maestre Moreno

Medicina Familiar y Comunitaria. Centro de salud de La Carlota. Córdoba. Miembro del Grupo de Trabajo de Dolor y Cuidados Paliativos de SEMERGEN.

Comité Científico

Presidente

Dr. Antonio Alonso Verdugo

Medicina Familiar y Comunitaria. Centro de Salud Yunquera de Henares. Guadalajara. Secretario del Grupo de Trabajo de Dolor y Cuidados Paliativos, Miembro de los Grupos de Trabajo de Salud Mental y Aparato Locomotor de SEMERGEN.

Vicepresidente

Dr. Manuel José Mejías Estévez

Medicina Familiar y Comunitaria. Servicio Andaluz de Salud. Universidad Pablo de Olavide. Sevilla. Miembro del Comité Técnico de la Estrategia Nacional de Cuidados Paliativos del Ministerio de Sanidad (España). Coordinador del Grupo de Trabajo de Dolor y Cuidados Paliativos de SEMERGEN. Miembro del Grupo de Trabajo de Salud Mental y Comunicación de SEMERGEN.

Vocales

Dr. Antonio Alcántara Montero

Medicina Familiar y Comunitaria. Centro de Salud Manuel Encinas. Consultorio de Malpartida de Cáceres. Cáceres. Miembro del Grupo de Trabajo de Dolor y Cuidados Paliativos de SEMERGEN.

Dra. B. Vanessa Déniz Saavedra

Medicina Familiar y Comunitaria. Facultativo de Instituciones Penitenciarias del Ministerio del Interior. Miembro de los Grupos de Trabajo de Dolor y Cuidados Paliativos y de Nuevas Tecnologías de SEMERGEN. Presidenta de SEMERGEN Canarias. Las Palmas de Gran Canaria.

Dra. Lina Eugenia Fernández Isla

Medicina Familiar y Comunitaria. SAMU 06. Ibiza. Islas Baleares. Miembro del Grupo de Trabajo de Dolor y Cuidados Paliativos de SEMERGEN.



Programa Preliminar

Jueves 10 de noviembre:

10:00-14:00H. Curso Pre-jornadas. Exploración e infiltración articular.

14:00-16:00H. Comida

16:00-17:00H. Taller 1. Dolor Infantil

16:00-17:00H. Taller 2. Cefaleas

16:00-17:00H. Taller 3. Terapias no farmacológicas innovadoras en dolor crónico

17:00-18:00H. Taller 1. Dolor Infantil

17:00-18:00H. Taller 2. Cefaleas

17:00-18:00H. Taller 3. Terapias no farmacológicas innovadoras en dolor crónico

18:00-18:30H. Descanso

18:30-20:00H. Mesa. Ética y Ley en el final de la vida

20:00-21:00H. Conferencia Inaugural

21:00-21:30H. Acto Inaugural

16:30-17:30H. Café: con el experto en Dolor

16:30-17:30H. Café: con el experto en Salud Mental

17:30-18:30H. Taller. 7. Deprescripción durante la vida

17:30-18:30H. Taller. 8. Nutrición en pacientes en fase terminales

17:30-18:30H. Taller. 9. ¿Cómo duele la diabetes?

18:30-19:00H. Descanso

19:00-20:00H. Taller. 10. Estimación de pacientes con necesidades paliativas

19:00-20:00H. Taller. 11. Enfermedad crónica avanzada no oncológica

19:00-20:00H. Taller. 12. La Vía subcutánea en el domicilio

20:00-21:00H. Taller. 10. Estimación de pacientes con necesidades paliativas

20:00-21:00H. Taller. 11. Cuidados paliativos no oncológicos: EPOC, IC, ERC.

20:00-21:00H. Taller. 12. Dolor en ancianos y residencias

Viernes 11 de noviembre:

09:00-10:00H. Taller 4. Depresión y ¿qué más?

09:00-10:00H. Taller. 5. Urgencias y síntomas más frecuentes en cuidados paliativos

09:00-10:00H. Taller. 6. Comunicación de malas noticias

10:00-11:00H. Taller 4. Depresión y ¿qué más?

10:00-11:00H. Taller. 5. Urgencias y síntomas más frecuentes en cuidados paliativos

10:00-11:00H. Taller. 6. Comunicación de malas noticias

11:00-11:30H. Descanso.

11:30-12:30H. Taller. 7. Deprescripción durante la vida

11:30-12:30H. Taller. 8. Nutrición en pacientes en fase terminal

11:30-12:30H. Taller. 9. ¿Cómo duele la diabetes?

12:30-14:00H. Taller. Dolor Neuropático, una mirada más allá

- Aula A. Prevención del Dolor Neuropático
- Aula B. Dolor Neuropático Localizado
- Aula C. Otras terapias para ayudar en Dolor Neuropático

14:15-16:15H. Reunión. del grupo de trabajo Dolor y Cuidados paliativos

Sábado 12 de noviembre:

09:00-10:00H. Mesa de Comunicaciones y Posters

10:00-11:00H. Taller. 13. Recursos digitales en dolor y cuidados paliativos

10:00-11:00H. Taller. 14. Dolor y CP en demencias

10:00-11:00H. Taller. 15. AINEs: indicaciones, efectos secundarios y precauciones de uso en dolor crónico musculoesquelético

11:00-11:30H. Descanso

11:30-12:30H. Taller. 13. Recursos digitales en dolor y cuidados paliativos

11:30-12:30H. Taller. 14. Dolor y CP en demencias

11:30-12:30H. Taller. 15. AINEs: indicaciones, efectos secundarios y precauciones de uso en dolor crónico musculoesquelético

12:30-13:45H. Mesa de colaboraciones ESTRELLA del Grupo de Trabajo: Dolor sin Bulos, Digimevo, Paintalk, Consenso Depresión y Dolor

13:45-14:15H. Clausura y entrega de premios

2 Jornadas Nacionales de Dolor y Cuidados Paliativos SEMERGEN

"Aliviar y acompañar: nuestra esencia, nuestra fuerza"

Hotel Maciá Doñana / 10-12 noviembre/2022 • Sanlúcar de Barrameda



Contacto con los organizadores

Dr. Antonio Alonso Verdugo
Presidente del Comité Científico.
antav67@gmail.com

Dr. Manuel José Mejías Estévez
Vicepresidente del Comité Científico.
salud.upo@hotmail.com

Dra. María José Castillo Moraga
Presidenta del Comité Organizador.
mariajosecastillo4@hotmail.com

Dra. Ana Cabrerizo Carvajal
Vicepresidenta del Comité Organizador.
medico.cmparquemar@hotmail.com



2 Jornadas Nacionales de Dolor y Cuidados Paliativos SEMERGEN

"Aliviar y acompañar: nuestra esencia, nuestra fuerza"

Hotel Maciá Doñana / 10-12 noviembre/2022 • **Sanlúcar de Barrameda**



Secretaría Técnica



ap congress

C/ Narváez nº 15, 1º izqda.

28009 Madrid

Tel: 902 430 960

Fax: 902 430 959

Contacto: Fernando Tapia

E-mails: ftapia@apcongress.es

Web: www.jornadasdolorycuidadospaliativos.com

2 Jornadas Nacionales de Dolor y Cuidados Paliativos SEMERGEN

"Aliviar y acompañar: nuestra esencia, nuestra fuerza"

Hotel Macià Doñana / 10-12 noviembre/2022 • Sanlúcar de Barrameda



Sede de las Jornadas

Hotel Macià Doñana

Dirección: C. Orfeón Sta. Cecilia, S/n, 11540 Sanlúcar de Barrameda, Cádiz

Hay lugares diferentes. Hay que descubrirlos. Son pequeños tesoros que nos sorprenden y nos dejan marcados de por vida. Lugares donde la risa es un arte, ser positivo algo innato y la hospitalidad, un orgullo. Disfruta de la famosa gastronomía de Bajo de Guía, de la maravilla natural del Parque Nacional de Doñana y de las playas y el sol de Cádiz. En el hotel Macià Doñana, tan solo disfruta

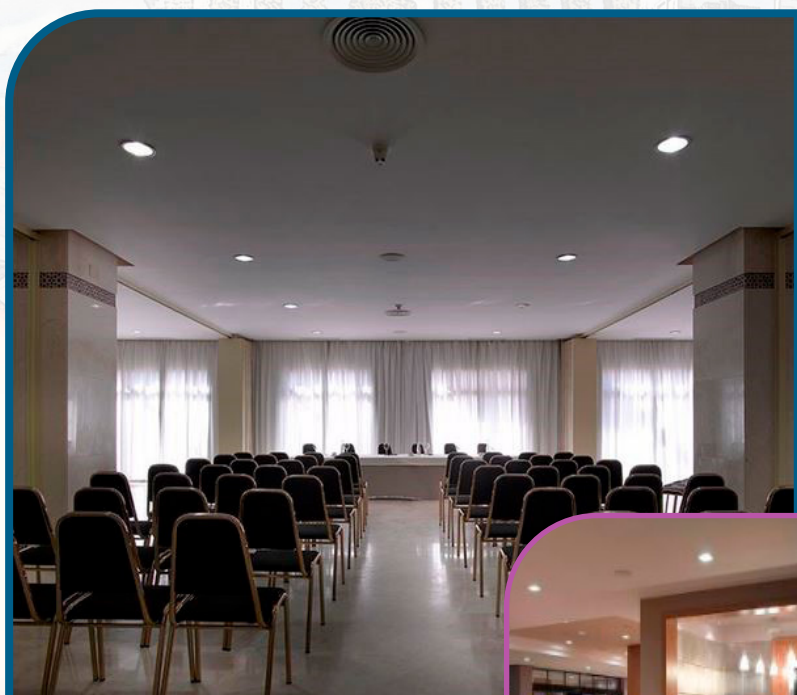



Opciones de Colaboración

Zona Comercial



Plano de exposición comercial

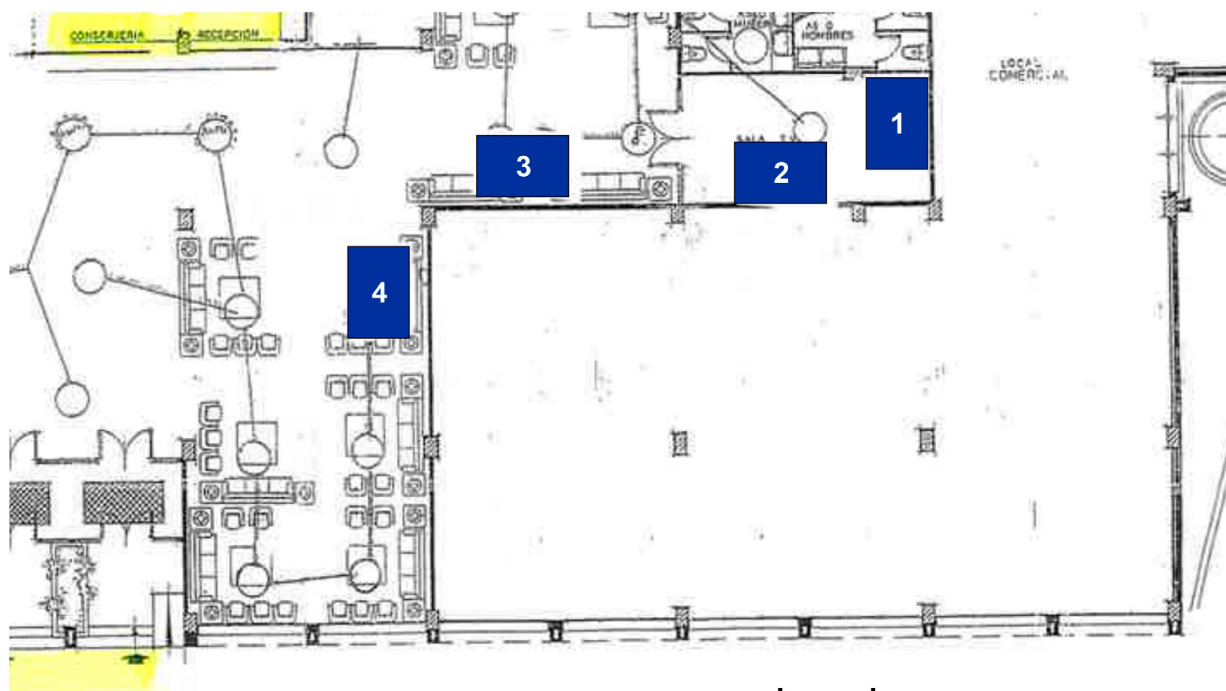

Leyenda:



Stand 3,00 x 2,00 m.



Espacio para stand

Características:

- Espacio para Stand de 3 x 2 m.
- El no de stand será adjudicado por orden de petición.
- Los precios de stands no incluyen estructura.

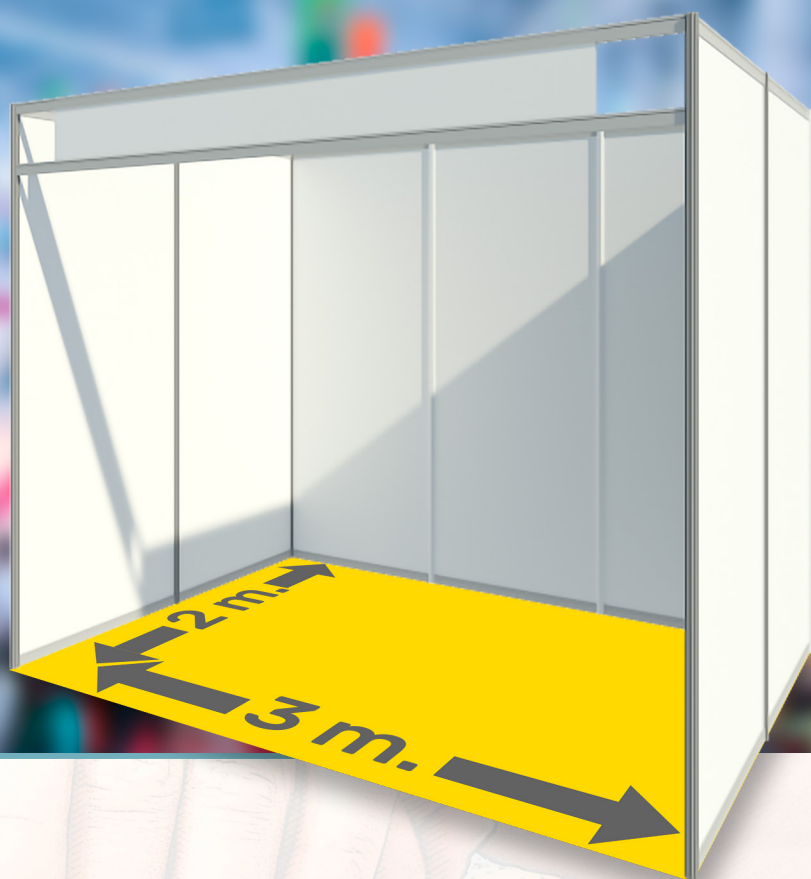

Display en la exposición comercial

Características:

- El patrocinador pondrá en la zona de exposición comercial un display con publicidad de su empresa.



Opciones de Colaboración

Actividades Científicas

2 Jornadas Nacionales de Dolor y Cuidados Paliativos SEMERGEN

"Aliviar y acompañar: nuestra esencia, nuestra fuerza"

Hotel Maciá Doñana / 10-12 noviembre/2022 • Sanlúcar de Barrameda



Curso pre-jornadas

Características:

- 2 moderadores y 3 ponentes
- Las necesidades de los ponentes (inscripción, transporte, alojamiento y honorarios) correrán por cuenta del patrocinador.



Conferencia

Características:

- 1 moderadores y 2 ponentes
- Las necesidades de los ponentes (inscripción, transporte, alojamiento y honorarios) correrán por cuenta del patrocinador.



Debate con los expertos

Características:

- 1 moderadores y 2 ponentes
- Las necesidades de los ponentes (inscripción, transporte, alojamiento y honorarios) correrán por cuenta del patrocinador.

Mesa de clausura

Características:

- 1 moderador y 2 ponentes
- Las necesidades de los ponentes (inscripción, transporte, alojamiento y honorarios) correrán por cuenta del patrocinador.

2 Jornadas Nacionales de Dolor y Cuidados Paliativos SEMERGEN

"Aliviar y acompañar: nuestra esencia, nuestra fuerza"

Hotel Maciá Doñana / 10-12 noviembre/2022 • Sanlúcar de Barrameda



Simposio

Características

- Dos horas de duración en horario preferente.
- El patrocinador podrá estructurarlo como desee siempre que se ajuste a los objetivos del Congreso.
- Las necesidades de los ponentes (inscripción, transporte, alojamiento y honorarios) correrán por cuenta del patrocinador).



Taller

Características

- 1 hora y 30 minutos de duración con dos ponentes. El taller se repetirá 2 veces.
- Las necesidades de los ponentes (inscripción, transporte, alojamiento y honorarios) correrán por cuenta del patrocinador).



Opciones de Colaboración
Servicios
Tecnológicos

2 Jornadas Nacionales de Dolor y Cuidados Paliativos SEMERGEN

"Aliviar y acompañar: nuestra esencia, nuestra fuerza"

Hotel Maciá Doñana / 10-12 noviembre/2022 • Sanlúcar de Barrameda



App iEvents

Características:

¿Qué es?

Es una aplicación que se descarga directamente de los Store de Apple y de Android que permite al congresista interactuar en tiempo real con la organización de las Jornadas, recibe en formato digital toda la información, permite que se confeccione su propia agenda, conectar con los patrocinadores, etc.

¿Cómo funciona iEvents?

Tras confirmar previamente la inscripción a las Jornadas, el usuario puede descargar la aplicación para su Smartphone y acceder a su información introduciendo el usuario y contraseña proporcionados por la secretaría técnica.

Antes de las Jornadas podrá actualizar los datos del mismo y confeccionar su propia agenda personal con las actividades científicas de su interés.

Anuncio en la aplicación iEvents

Características:

El patrocinar de la web de las Jornadas tendrá en todas las páginas y secciones el logo de su empresa.



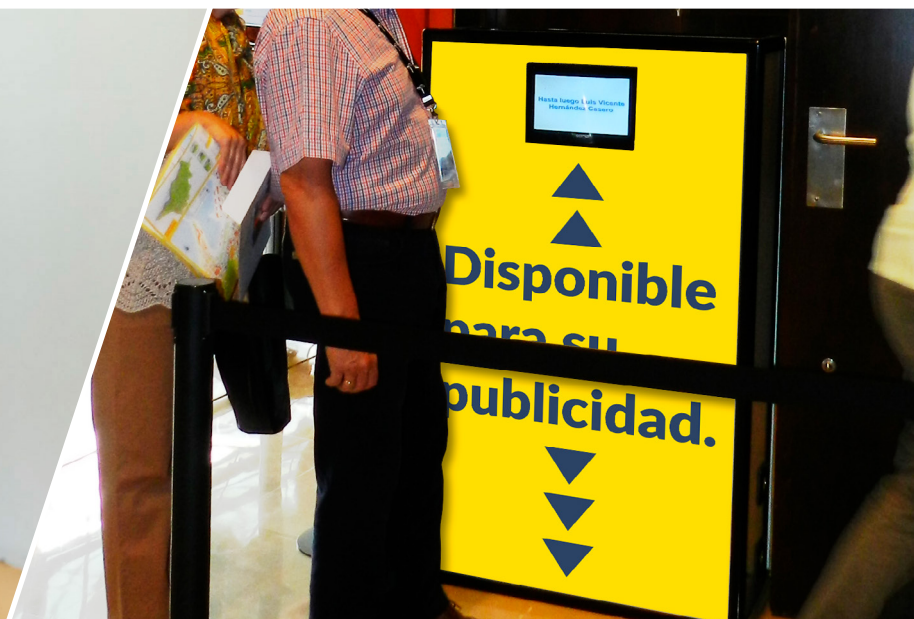

Arcos de control de acceso a salas y Lanyard

Es una plataforma multimedia modular basada en un software de gestión, terminales (Arcos de Control) y servidor central que detectan el paso de las personas.

¿Cómo funciona?

A cada participante se le entrega una acreditación con sus datos, y el arco tiene un dispositivo que capta la señal de la tarjeta, extrae la información y se la pasa al subsistema de procesamiento de datos.

¿Para qué sirve?

Este sistema permite un control total sobre la asistencia a la sala, esto sirve de justificación para la obtención de créditos para la carrera profesional del médico.

¿Cómo puedo rentabilizarlos?

El sistema tiene la posibilidad de ser recubiertos con vinilos de publicidad, con lo que, el logotipo de la empresa quedará de manera muy visible a todos los asistentes. Los lanyard también llevarán el logotipo del patrocinador.



Atril Wall

¿Qué es?

- Un atril wall es un atril digital con una pantalla táctil donde el ponente podrá ver su presentación sin necesidad de colocar ningún ordenador adicional.
- En la parte frontal dispone de un display digital HD donde podrá mostrar el cartel del congreso o cualquier imagen. Dispone de diversas entradas y salidas de señal para proyectar imágenes o vídeos desde cualquier dispositivo.





Aula Virtual de e-Posters

¿Qué es?

El Aula Virtual de e-Póster es un sistema flexible de exposición digital en pantallas táctiles full HD de gran formato.

Características

- Patrocinio de la página web donde se encuentra la base de datos de todos los póster presentados.
- Al congreso para su consulta y reimpresión.
- Software para la creación de posters desde casa para aquellos que deseen enviar su poster disponible 24h al día, 365 días al año para su consulta.
- 10 ordenadores + impresoras para la consulta de los posters y su impresión una vez en el congreso.
- Al menos 20 o Monitores panorámicos verticales y con pantallas full HD para la presentación y defensa de los posters.

Ventajas

- Ahorro en espacio de exposición y costes de impresión, una solución verde para sus eventos.
- Ahorro en tiempo a los congresistas evitando las aglomeraciones ya que permite ver todos los e-Pósters desde cualquier pantalla de la exposición de manera independiente, o directamente seleccionar el tema o autor que sea de su interés.
- Se facilita la selección y gestión de los trabajos.



2 Jornadas Nacionales de Dolor y Cuidados Paliativos SEMERGEN

"Aliviar y acompañar: nuestra esencia, nuestra fuerza"

Hotel Maciá Doñana / 10-12 noviembre/2022 • Sanlúcar de Barrameda



Faldón Wall

Características

- El Faldón consiste en una serie de pantallas de plasma y con borde extrafino que se colocan de forma visible delante de una mesa. Esto sustituye el típico y rudimentario cartel con la imagen del evento.
- El Faldón Wall es personalizable para cada evento. Esto consiste en proyectar imágenes desde las pantallas con elementos de la imagen del patrocinador de la ponencia.

Ventajas

- Mensajes publicitarios de gran impacto visual.
- Flexibilidad del sistema para modificaciones rápidas.
- Diseños personalizados según el evento. Elemento decorativo moderno y elegante.
- Genera un gran impacto visual y una mayor repercusión mediática dentro del espacio en el que se sitúa, generando mayor expectación que en el resto de espacios.
- En función de la estructura de la sala, se podrá valorar la modificación de la ubicación del Faldón Wall con otro tipo de montaje para una mayor y mejor visualización.

2 Jornadas Nacionales de Dolor y Cuidados Paliativos SEMERGEN

"Aliviar y acompañar: nuestra esencia, nuestra fuerza"

Hotel Maciá Doñana / 10-12 noviembre/2022 • Sanlúcar de Barrameda



Pantalla Led

¿En qué consiste?

- Una Pantalla de LED es un dispositivo electrónico conformado por LEDs, que puede mostrar datos, información, imágenes, vídeos, etc... a los espectadores cercanos a la misma. La Pantalla led estará situada en la sala principal con emisión de videos corporativos entre sesión y sesión.
- Las adaptaciones más frecuentes para las pantallas de LEDs son: displays indicadores, informativos, publicitarios y de alta resolución de vídeo a todo color. Debido a su gran resistencia, maniobrabilidad, simplicidad para lograr la dimensión deseada de pantalla, omisión de separaciones entre uniones de módulos o paneles, etc.
- Destacado por su excelente calidad de imagen.



2 Jornadas Nacionales de Dolor y Cuidados Paliativos SEMERGEN

"Aliviar y acompañar: nuestra esencia, nuestra fuerza"

Hotel Maciá Doñana / 10-12 noviembre/2022 • Sanlúcar de Barrameda



Pantalla Vertical táctil Interactiva

Características:

- Pantalla táctil FullHD de 1.92 m x 1.08 m, de 65", incluye:
- Publicidad del patrocinador
- Inclusión del logotipo de la entidad patrocinadora en cada pantalla o en un banner fijo.
- Información del programa científico.
- Plano sede del Congreso y de la planta de la exposición comercial con los logos de los patrocinadores
- Envía el programa científico con información del Congreso y logotipo del patrocinador a móviles.

Ventajas:

- Mensajes publicitarios de gran impacto visual.
- Interactividad con el usuario de forma amigable que permite la pantalla táctil.
- Inclusión de recursos multimedia (vídeo y sonido) del patrocinador.
- Aporta una imagen moderna e innovadora a la marca que lo patrocina.
- Genera un gran impacto visual dentro del espacio en el que se sitúa, generando mayor expectación que en el resto de espacios.



2 Jornadas Nacionales de Dolor y Cuidados Paliativos SEMERGEN

"Aliviar y acompañar: nuestra esencia, nuestra fuerza"

Hotel Maciá Doñana / 10-12 noviembre/2022 • Sanlúcar de Barrameda



Señalización Digital

¿En qué consiste?

- Se trata de señalar e informar mediante la utilización de pantallas. Existe la posibilidad de que estas sean táctiles gracias a la integración de un ordenador, permitiendo al usuario interactuar con ellas a través de aplicaciones de última generación.
- Una de las aplicaciones disponibles permite el envío de mensajes a móviles dentro de un área determinada. Esto se une a la utilización de códigos QR para la descarga de información y la aplicación iEvents.

¿Qué aplicaciones tiene?

- Las pantallas recogen la información más relevante del congreso, con la posibilidad de incluir entre sus contenidos mensajes publicitarios y secciones patrocinadas.
- Las marcas comerciales pueden disponer de una pantalla en exclusiva para su colocación en stands, con una aplicación que muestre contenidos multimedia en la línea de la imagen del congreso. En este caso, los contenidos a incluir en las pantallas han de ser proporcionados por el patrocinador.





Producción en directo

Características:

- El tricaster es en sí un editor, grabador, escalador de vídeo en tiempo real.
- Un estudio de Televisión, producción y edición de vídeo HD portable.
- Permite la representación mezcla y superposición en distintas ventanas de tamaño ajustable de imágenes provenientes de hasta cámaras de grabación y/o señal de ordenador externo además de insertar títulos, fotos y moscas de logotipos en hasta 12 capas.
- Así mismo comparten el plano de la proyección, la presentación (diapositivas), la imagen corporativa del evento y el primer plano del orador.
- Permite hacer animaciones del logotipo del anunciante antes de cada ponencia y al representar la ponencia más la imagen del ponente se puede incluir el logotipo en el fondo del tapiz que queda entre las ventanas. Además podemos incluir una mosca con el logotipo del patrocinador.

Ventajas

- Permite la visión en primer plano del ponente en los auditorios de gran aforo.
- Compatibilidad entre video en movimiento, imágenes estáticas y audio.
- Posibilidad de inclusión de recursos animados (logotipo en 3D).
- Proyección temporizada según prioridades.
- Aporta una imagen moderna e innovadora a las Jornadas.
- Genera un gran impacto visual dentro del auditorio en el que se sitúa, generando mayor expectación que potencia la asistencia a dichas sesiones.
- Acceso a los contenidos grabados a través de Internet (opcional).
- Genera en el evento, una mayor repercusión mediática.



2 Jornadas Nacionales de Dolor y Cuidados Paliativos SEMERGEN

"Aliviar y acompañar: nuestra esencia, nuestra fuerza"

Hotel Maciá Doñana / 10-12 noviembre/2022 • Sanlúcar de Barrameda



Video Streaming

Características:

Un video Streaming es una retransmisión en directo de una sesión científica por medio de internet. Se reproduce el evento en HD, esto permite obtener la mejor claridad en los textos de las presentaciones y mayor compatibilidad con todos los dispositivos.

¿Cómo funciona?

- Con nuestro sistema de producción en directo captamos imágenes del ponente y de la presentación y se lanzan a internet en un flujo de Video Streaming.
- Proporcionamos un player compatible con todos los navegadores web y con dispositivos móviles.

¿Para qué sirve?

- Este sistema permite ver la sesión científica en cualquier parte del mundo a través de internet.

Ventajas

- Mayor repercusión del evento en la red
- El video streaming se reproduce en directo.
- Permite a usuarios que no puedan asistir al congreso ver el contenido científico del mismo.
- Reproducción del evento en HD.



Votación Online

Características:

- Consiste en realizar votaciones o encuestas a través de una página web la cuál es accesible desde ordenador, Smartphone o Tablet. No es necesario la descarga previa de ninguna aplicación por lo tanto para participar únicamente es necesario uno de los dispositivos mencionados con conexión a internet.
- Las votaciones están compuestas de preguntas, con descripciones o imágenes adicionales para la explicación de las mismas, y de respuestas tipo test.
- El sistema pasa de forma secuencial por todas las preguntas estableciendo un límite temporal para que los usuarios respondan. Una vez finaliza, se genera un archivo PDF descargable con los resultados obtenidos.



* Siempre que las características de la sede lo permitan



Opciones de Colaboración

Otras Colaboraciones



Otras Colaboraciones

Banner en página web de las Jornadas

Características:

El patrocinar tendrá en todas las páginas y secciones de la web de las Jornadas el logotipo de su empresa.





Tabla de precios

| COLABORACIÓN | COSTE |
|---|--------------------------|
| Zona Comercial | |
| Espacio para stand de 3 x 2 m | 2.000 € |
| Espacio para stand de 3 x 2 m + 7 inscripciones | 2.500 € |
| Display en exposición comercial | 1.000 € |
| Actividades Científicas | |
| Curso pre-jornadas* | 6.000 € |
| Conferencia* | 5.000 € |
| Debate con los expertos* | 5.000 € |
| Mesa de Clausura* | 5.000 € |
| Simposium* | 6.000 € |
| Taller (una / dos repeticiones)* y *** | 1.500 €/3.000 € |
| Servicios Tecnológicos | |
| APP iEvents | 5.000 € |
| Anuncio en la aplicación iEvents | 800 € |
| Arcos de control de acceso y lanyards | 5.000 € |
| Atril Wall* | Consultar con secretaria |
| Aula Virtual de e-Posters** | Consultar con secretaria |
| Faldón Wall** | 2.000 € |
| Pantalla Led** | 2.500 € |
| Pantalla vertical táctil interactiva** | 1.750 € |
| Señalización Digital** | Consultar con secretaria |
| Producción en directo** | Consultar con secretaria |
| Video Streaming** | Consultar con secretaria |
| Votación Online | 1.000 € |
| Otras Colaboraciones | |
| Patrocinio de la web del congreso o anuncio en la web | 1.500 € |

Los precios no incluyen el 21% de IVA

* las necesidades los ponentes (inscripción, transporte, alojamiento y honorarios) correrán a cargo del patrocinador.

** Transporte 500€ no incluido en el precio. Se alternará publicidad del patrocinador con información institucional.

*** El Patrocinio de Talleres es exclusivo y será por el total de repeticiones incluidas en el programa.



Política de cancelación Exposición Comercial

Las cancelaciones y cambios de nombre deben realizarse por escrito y ser comunicados a la Secretaría Técnica de las Jornadas, al email: ftapia@apcongress.es

- A partir del 10 de octubre de 2022, la cancelación de la colaboración conllevará la pérdida del 100% de la aportación.
- Todas las devoluciones se realizarán después de las Jornadas.
- Las colaboraciones, reservas de stand y elementos patrocinables, deberán ser formalizadas mediante factura en el plazo no superior a los 15 días de la reserva del espacio. En el caso de no realizarse dicha facturación, la Secretaría Técnica podrá liberar la reserva efectuada.
- En el caso de que la devolución se realice por circunstancias propias de la compañía colaboradora, en ningún caso se hará la devolución del importe de la colaboración.

Casos excepcionales de cancelación, aplazamiento o circunstancias de fuerza mayor:

- En el caso de que la devolución se realice por circunstancias propias de la compañía colaboradora, en ningún caso se hará la devolución del importe de la colaboración.
- En el caso de cancelación de las Jornadas y no realización del mismo o alternativa similar. Se procederá a la devolución del importe facturado.
- En el caso de aplazamiento por causa de fuerza mayor o ateniéndose a que las circunstancias sanitarias no permitan la realización del evento, el importe de la colaboración será de aplicación para las nuevas fechas que decida la sociedad organizadora.
- En el caso del cambio de formato de las Jornadas de presencial a online se valorarán opciones de colaboración que equiparen la colaboración en el formato presencial a una similar en el congreso virtual.



Inscripciones

| CUOTA INSCRIPCIÓN | Hasta 03/10/2022 | Desde 04/10/2022 |
|---|---------------------|---------------------|
| MÉDICO SOCIO DE SEMERGEN | 250€ | 300€ |
| Médico no socio | 300€ | 350€ |
| Residente socio de SEMERGEN Imprescindible adjuntar certificado oficial de residencia. | 150€ | 200€ |
| Residente no socio Imprescindible adjuntar certificado oficial de residencia. | 180€ | 220€ |
| Jubilados socios de SEMERGEN (*) Imprescindible adjuntar certificado oficial de jubilación. | Gratuita | Gratuita |
| Médicos desempleados socios de SEMERGEN (*) Imprescindible aportar un justificante que acredite la situación de desempleo. | Gratuita | Gratuita |

Los precios no incluyen el 21% de IVA.

Condiciones generales

La inscripción a las Jornadas incluye:

- Documentación de las Jornadas, acceso a sesiones científicas y cafés-pausa.

(*) La inscripción a las Jornadas para jubilados y desempleados incluye:

Documentación de las jornadas y acceso a las sesiones científicas.

El transporte no está incluido en el precio de la inscripción.

Si requiere factura le rogamos lo indique expresamente en el campo facturación detallando empresa/persona que factura, NIF/CIF y dirección postal.



Alojamiento

HOTEL OFICIAL DEL CONGRESO

| Hotel Doñana 4* | Precios |
|---|---------|
| NOCHE 10 NOVIEMBRE – OCUPACIÓN 1 PERSONA | 66€ |
| NOCHE 10 NOVIEMBRE – OCUPACIÓN 2 PERSONAS | 77€ |
| NOCHE 11 NOVIEMBRE – OCUPACIÓN 1 PERSONA | 76€ |
| NOCHE 11 NOVIEMBRE – OCUPACIÓN 2 PERSONAS | 87€ |

Precios de los tipos de habitación para cada día en régimen de alojamiento y desayuno y con el 10% de IVA incluido.

Existe un número, determinado de habitaciones con estas tarifas, recomendamos agilizar sus reservas ya que tienen condiciones especiales y al agotarse serán bajo petición al hotel según disponibilidad y tarifa vigente en ese momento.

Condiciones generales para las reservas de hotel individuales (no aplicable a las reservas de grupo)

- Las reservas se efectuarán a través de la página web del Congreso o enviando el boletín de reserva a la Secretaría Técnica.
- Las reservas de hotel sólo se considerarán confirmadas si se ha efectuado el pago y se ha comunicado a la Secretaría Técnica.



Boletín de reserva

Datos de facturación

Razón SocialCIF

Dirección.....

CiudadC.P..... Tfno

E-mail.....

- ***Es imprescindible que nos envíen por e-mail el logotipo corporativo que desean que aparezca en las publicaciones de las Jornadas en formato .tiff, .psd o .eps, con una calidad de 300ppp

Persona de contacto para seguimiento del acuerdo

Nombre comercial con el que desea aparecer

*** Por favor, escríbalo tal y como debe aparecer (mayúsculas, minúsculas, acentos)

Este nombre comercial será el que se publique tanto en el programa como en los frontis del stand, salvo que sea de diseño.

Aceptamos las condiciones de la Exposición Comercial, solicitando por medio de la presente la colaboración de:

Aceptamos las condiciones de la Exposición Comercial, solicitando por medio de la presente la colaboración de: Patrocinio

Al precio total indicado de + 21% IVA, para lo cual abonaremos el 100% de su precio mediante:

Transferencia Bancaria:

Titular de la Cuenta: VIAJES GENIL S.A.

Entidad: CAJAMAR

IBAN: ES15 3058 3024 2927 2000 0224

BIC/SWIFT:

Firma y sello en señal de conformidad

Fecha