

# 3<sup>as</sup> Jornadas Nacionales de Urgencias de SEMERGEN



"Cuando la salud es Tiempo"

03 y 04 de junio  
Hotel Sherry Park

#SEMERGENurgencias22

Dossier  
Comercial



Jerez de la Frontera Cádiz 2022

[www.semergen.es/jornadasurgencias](http://www.semergen.es/jornadasurgencias) • [info@jornadasurgenciassemergen.com](mailto:info@jornadasurgenciassemergen.com)

Secretaría técnica:



C/Narváez 15-1<sup>izq</sup> - 28009 - Madrid  
tel: 902 430 960 - fax: 902 430 959  
[info@apcongress.es](mailto:info@apcongress.es)



## Carta de presentación

Los días 3 y 4 junio de 2022 el Grupo de Trabajo de Urgencias de la Sociedad Española de Médicos de Atención Primaria (SEMERGEN), celebrará sus III Jornadas Nacionales, en Jerez de la Frontera (Cádiz) en formato presencial tras el parón causado por la pandemia.

Serán unas jornadas multidisciplinarias en las que se desarrollarán diversas y atractivas actividades: talleres, mesas y simposios, enfocados tanto a las urgencias extrahospitalarias como hospitalarias, en las que contaremos con la participación de otros servicios públicos implicados en la actuación ante situaciones de crisis y desastres. Os invitamos a conocer nuestro programa científico que aborda las patologías más interesantes que debe manejar un médico que trabaje en urgencias, sea cual sea su contexto laboral.

Que se realice de nuevo en formato presencial, supone un aliciente extra, después de dos años de aulas vacías y encuentros virtuales. Y para ello hemos elegido la misma ciudad que teníamos prevista en 2020, cuando el tiempo se paró. Con esto queremos subrayar que la vida sigue después de los desastres y que, aunque somos frágiles y vulnerables, cuando nos unimos y trabajamos en equipo, podemos hacer frente a los retos más difíciles. Ése es el auténtico espíritu de los equipos de urgencias, primera línea del fuego cruzado durante toda esta pandemia.

Los miembros de ambos comités (organizador y científico), trabajamos con la motivación de convertir estas jornadas en un lugar de encuentro que sea referencia nacional y -por qué no- también internacional... Dicen que "el mundo es de los que tienen el coraje de perseguir sus sueños" y nosotros creímos siempre en este sueño.

Queremos invitar a todos los médicos de Atención Primaria y a los residentes que son el presente y futuro de esta Sociedad. Os animamos a presentar trabajos de investigación y casos clínicos, que puedan ayudarnos a todos a mejorar el trabajo con nuestros pacientes que consultan de forma urgente.

Os esperamos desde ya los próximos días 03 y 04 de junio de 2022.

Un afectuoso saludo a todos, en nombre de los que participamos para ofrecer las mejores jornadas posibles, y en su nombre:

**D. Pablo Morocho Malho**  
*Presidente del Comité Organizador*

**Dra. Manuela Sánchez González**  
*Presidenta del Comité Científico*

**D. Juan Carlos Montalvá Barra**  
*Coordinador Nacional Grupo de trabajo de Urgencias de SEMERGEN*



## Comités

### Comité Organizador

#### Presidente

**Dr. D. Pablo Morocho Malho**

Medicina Familiar y Comunitaria. Hospital Universitario de Jerez. Cádiz. Miembro del Grupo de Trabajo de Urgencias de SEMERGEN.

#### Vicepresidente

**Dr. D. Paolo Ciardo**

Medicina Familiar y Comunitaria. Urgencias de Hospital Quiron. Toledo. Miembro del Grupo de Trabajo de Urgencias de SEMERGEN.

#### Vocales

**Dra. D<sup>a</sup>. Naiara Betancort Alonso**

Medicina Familiar y Comunitaria. Miembro del Grupo de Trabajo de Urgencias de SEMERGEN.

**Dr. D. Luis Muñoz Olmo**

Medicina Familiar y Comunitaria. Miembro de los Grupos de Trabajo de Urgencias, de Ecografía y de Medicina Basada en la Evidencia de SEMERGEN.

**Dra. D<sup>a</sup>. Rosa María Nieto Ortíz**

Medicina Familiar y Comunitaria. Centro de Salud Las Delicias. Miembro del Grupo de Trabajo de Urgencias de SEMERGEN.

**Dra. D<sup>a</sup>. Elvira Romero Rosales**

Medicina Familiar y Comunitaria. Centro Salud Las Delicias. Miembro del Grupo de Trabajo de Urgencias de SEMERGEN.

**Dra. D<sup>a</sup>. Ana Santaella García**

Medicina Familiar y Comunitaria. Centro de Salud Ribera del Muelle. Cádiz.

### Comité Científico

#### Presidenta

**Dra. Manuela Sánchez González**

Medicina Familiar y Comunitaria. Unidades Móviles del Servicio de Urgencias de Atención Primaria (SUAP) de Sevilla. Miembro de los Grupos de Trabajo de Comunicación, Urgencias y Dolor y Cuidados Paliativos de SEMERGEN.

#### Vocales

**Dra. D<sup>a</sup>. Marta Avellana Gallán**

Medicina Familiar y Comunitaria. Centro de Salud Alcañiz. Miembro del Grupo de Trabajo de Urgencias de SEMERGEN.

**Dr. D. Miguel Ángel Babiano Fernández**

Medicina Familiar y Comunitaria. Centro de Salud de Argamasilla de Calatrava. Ciudad Real. Miembro de los Grupos de Trabajo de Urgencias y de Vasculopatías de SEMERGEN.

**Dr. D. Rafael Crespo Sabarís**

Medicina Familiar y Comunitaria. Consultorio de Grañón. Zona Básica de Salud de Santo Domingo de La Calzada. La Rioja. Miembro de los Grupos de Trabajo de Urgencias y de Hipertensión Arterial y Enfermedad Cardiovascular de SEMERGEN.

**Dra. D<sup>a</sup>. Ana María de Santiago Nocito**

Medicina Familiar y Comunitaria. EAP Cogolludo. Guadalajara. Profesora Asociada de la Universidad de Alcalá. Miembro de los Grupos de Trabajo de Urgencias, Diabetes de SEMERGEN.

**Dra. D<sup>a</sup>. Carmen Marcos Alonso**

Medicina Familiar y Comunitaria. Centro de Salud Montequinto. Miembro del Grupo de Trabajo de Urgencias de SEMERGEN.

**Dr. D. Juan Carlos Montalvá Barra**

Medicina Familiar y Comunitaria. Urgencias del Hospital Lluís Al·lvanys-Xativa y Casa de la Salut. Valencia. Coordinador del Grupo de Trabajo de Urgencias de SEMERGEN. Miembro del Grupo de Trabajo de Diabetes de SEMERGEN. Vocal de la Junta Directiva Autonómica de SEMERGEN Comunidad Valenciana.



# Avance Programa Científico

## Viernes 3 de Junio

**09.00 - 13.30 h.** Curso Prejornadas.

### Descripción

- Técnicas de Resucitación Cardiopulmonar (RCP) y Soporte Vital Avanzado en Trauma (SVAT)

**15.30 - 16.00 h.** Actividad: Entrega de Documentación

**16.00 - 16.30 h.** Acto Institucional: Inauguración

Sala Giralda

**16.30 - 17.00 h.** Conferencia Inaugural

Sala Giralda

**17.00 - 18.30 h.** Taller: Urgencias Pediátricas

Sala Alhambra

**17.00 - 18.30 h.** Taller: Suturas

Sala Mezquita

**17.00 - 18.30 h.** Actividad: Trauma Grave 1. Generalidades en Trauma Grave e Incidentes de Múltiples Víctimas (IMV)

**17.00 - 18.30 h.** Mesa: Respiratorio

Sala Giralda

**18.30 - 18.45 h.** Pausa Café

**18.45 - 20.00 h.** Trivial de Urgencias

Sala Alhambra

**18.45 - 20.00 h.** Taller: Manejo del Dolor Agudo

Sala Mezquita

**18.45 - 20.00 h.** Actividad: Trauma Grave 2. Obstrucción de la vía aérea y Trauma Torácico

Sala Torre del Oro

**18.45 - 20.00 h.** Mesa: Anticoagulación

Sala Giralda

**20.00 - 21.30 h.** Taller: Parto Inminente y Otras Urgencias Obstétricas

Sala Alhambra

**20.00 - 21.30 h.** Taller: Dolor y otras urgencias en CCPP

Sala Mezquita

**20.00 - 21.30 h.** Actividad: Trauma Grave 3. Manejo de hemorragias en Trauma Grave.

Sala Torre del Oro

**20.00 - 21.30 h.** Moderación de las mejores comunicaciones

Sala Giralda

**22.15 - 23.30 h.** Cóctel

## Sábado 4 de Junio

**09.00 - 10.30 h.** Actividad: Insulinización en urgencias

Sala Alhambra

**09.00 - 10.30 h.** Actividad: Diagnóstico diferencial de la Disnea

Sala Mezquita

**09.00 - 10.30 h.** Actividad: Urgencias dermatológicas

Sala Torre del Oro

**09.00 - 10.30 h.** Actividad: Urgencias genitales e Infecciones de Transmisión Sexual (ITS)

Sala Giralda

**10.30 - 12.00 h.** Actividad: Exploración neurológica y Alteraciones neurológicas agudas

Sala Alhambra

**10.30 - 12.00 h.** Actividad: Síndrome Coronario Agudo: SCACEST (Código IAM) y SCA-SEST

Sala Mezquita

**10.30 - 12.00 h.** Taller: Ecografía 1

Sala Torre del Oro

**10.30 - 12.00 h.** Mesa: Medicina Legal

Sala Giralda

### Descripción

- Trastorno psiquiátrico Ingreso involuntario y otros problemas médico legales en urgencias: atención al maltrato y/o abuso sexual



"Cuando la salud es Tiempo"

**12.00 - 12.15 h.** Café

**12.15 - 13.30 h.** Actividad: Código ICTUS

Sala Alhambra

**12.15 - 13.30 h.** Actividad: Código SEPSIS

Sala Mezquita

**12.15 - 13.30 h.** Taller: Ecografía 2

Sala Torre del Oro

**12.15 - 13.30 h.** Mesa: Organización en catástrofes. Intervención multidisciplinar de los Servicios Públicos implicados

Sala Giralda

**13.30 - 14.45 h.** Taller: Simulacro

**14.45 - 15.00 h.** Acto Institucional: Clausura

Sala Giralda



# Secretaría Técnica



ap congress

C/ Narváez 15, 1º izq.

28009 Madrid

Tel: 902 430 960

Móvil: 626 96 99 21

Contacto:

Fernando Tapia Martin

[ftapia@apcongress.es](mailto:ftapia@apcongress.es)

Web:

[www.semergen.es/jornadasurgencias](http://www.semergen.es/jornadasurgencias)



## Sede



### Hipotels Sherry Park

Av. Alcalde Álvaro Domecq • 11405 • Jerez de la Frontera • Cádiz

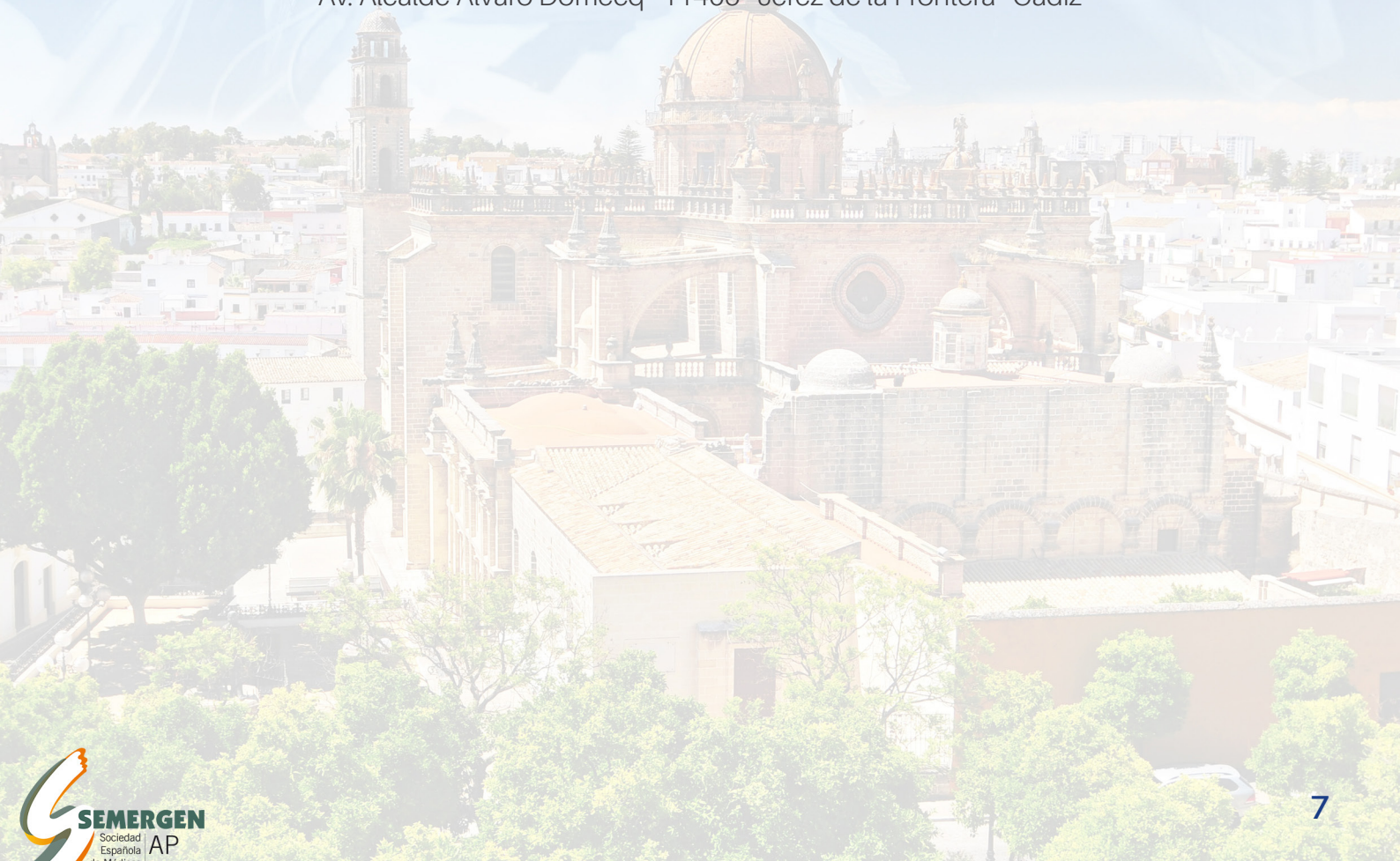





Opciones de Colaboración

# Zona Comercial



## Espacio para stand

### Características:

- Espacio para Stand de 3 x 2 m.
- El nº de stand será adjudicado por orden de petición.
- Los precios de stands no incluyen estructura.



## Display en la exposición comercial

### Características:

El patrocinador pondrá en la zona de exposición comercial un display con publicidad de su empresa.

## Plano de Exposición Comercial:

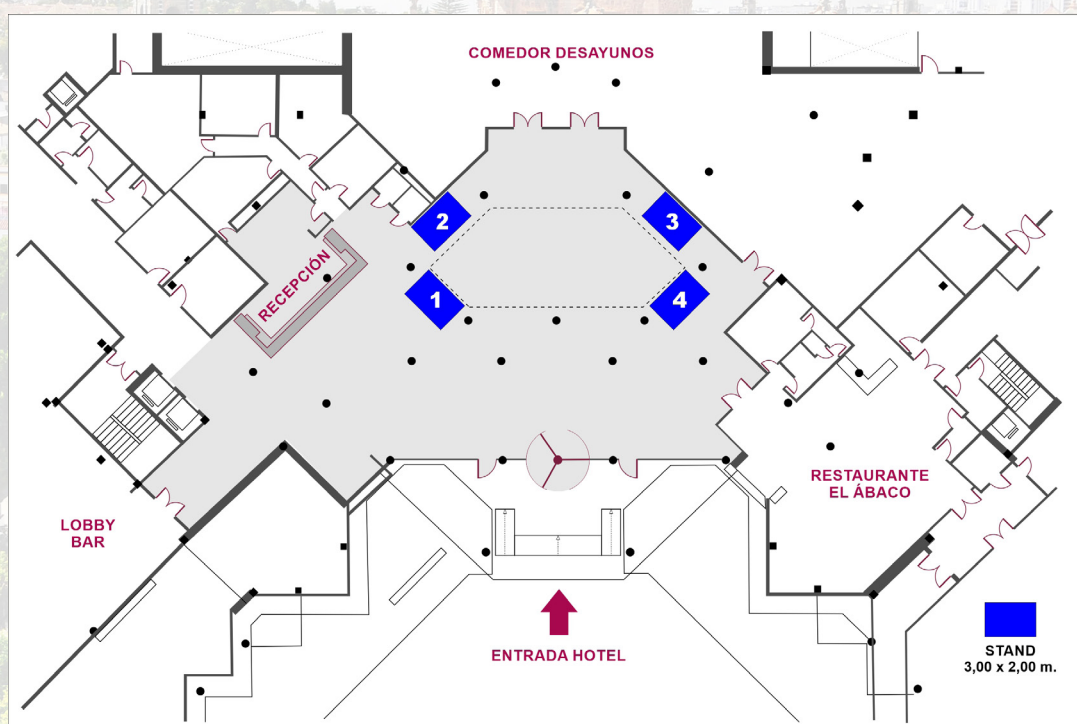





Opciones de Colaboración

# Actividades Científicas



## Mesa Redonda

### Características:

- 1 hora de duración
- 1 Moderador y 2-3 ponentes.
- El patrocinador podrá estructurarlo como desee siempre que se ajuste al tiempo y a los objetivos de las Jornadas.
- La empresa colaboradora tendrá que cubrir los gastos del moderador y ponentes (inscripción, alojamiento, desplazamiento y honorarios).



## Taller

### Características:

- La empresa colaboradora tendrá que cubrir los gastos del / los ponente/s (inscripción, alojamiento, desplazamiento y honorarios).

## Simposio Satélite

### Características:

- Dos horas de duración en horario preferente.
- El patrocinador podrá estructurarlo como desee siempre que se ajuste a los objetivos de las Jornadas.
- La empresa patrocinadora tendrá que cubrir los gastos de moderadores y ponentes (inscripción, alojamiento, desplazamiento y honorarios).







Opciones de Colaboración

# Servicios Tecnológicos



## iEvents

### APP iEvents

#### ¿Qué es?

Es una aplicación que se descarga directamente de los Store de Apple y de Android que permite al congresista interactuar en tiempo real con la organización de las Jornadas, recibe en formato digital toda la información, permite que se confeccione su propia agenda, conectar con los patrocinadores, etc.

#### ¿Cómo funciona iEvents?

Tras confirmar previamente la inscripción a las Jornadas, el usuario puede descargar la aplicación para su Smartphone y acceder a su información introduciendo el usuario y contraseña proporcionados por la secretaría técnica.

Antes de las Jornadas podrá actualizar los datos del mismo y confeccionar su propia agenda personal con las actividades científicas de su interés.

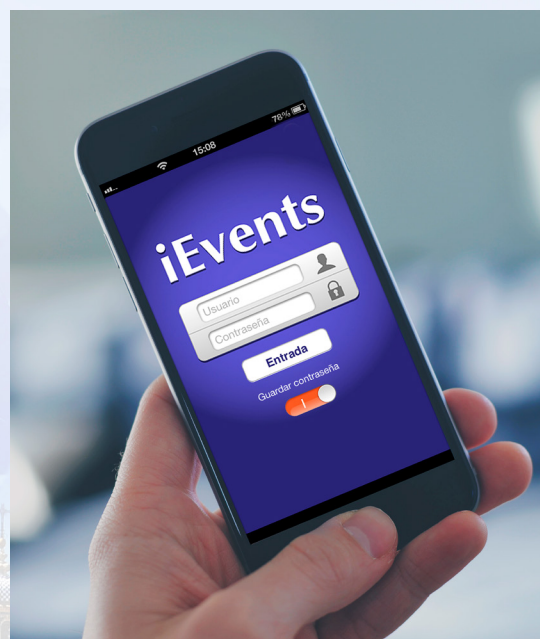



## Arcos de control de acceso a salas & Landyard

Es una plataforma multimedia modular basada en un software de gestión, terminales (Arcos de Control) y servidor central que detectan el paso de las personas.

### ¿Cómo funciona?

A cada participante se le entrega una acreditación con sus datos, y el arco tiene un dispositivo que capta la señal de la tarjeta, extrae la información y se la pasa al subsistema de procesamiento de datos.

### ¿Para qué sirve?

Este sistema permite un control total sobre la asistencia a la sala, esto sirve de justificación para la obtención de créditos para la carrera del profesional de medicina.

### ¿Cómo puedo rentabilizarlos?

El sistema tiene la posibilidad de ser recubiertos con vinilos de publicidad, con lo que, el logotipo de la empresa quedará de manera muy visible a todos los asistentes. Los landyards también llevarán el logotipo del patrocinador.





## Faldón Wall

### Características

- El Faldón consiste en una serie de pantallas de plasma y con borde extrafino que se colocan de forma visible delante de una mesa. Esto sustituye el típico y rudimentario cartel con la imagen del evento.
- El Faldón Wall es personalizable para cada evento. Esto consiste en proyectar imágenes desde las pantallas con elementos de la imagen del patrocinador de la ponencia.

### Ventajas

- Mensajes publicitarios de gran impacto visual.
- Flexibilidad del sistema.
- Diseños personalizados según el evento. Elemento decorativo moderno y elegante.
- Genera un gran impacto visual y una mayor repercusión mediática dentro del espacio en el que se sitúa, generando mayor expectación que en el resto de espacios.
- En función de la estructura de la sala, se podrá valorar la modificación de la ubicación del Faldón wall con otro tipo de montaje para una mayor y mejor visualización.





## Pantalla vertical táctil interactiva

### Características:

Pantalla táctil FullHD de 1.92 m x 1.08 m, de 65", incluye:

- Publicidad del patrocinador
- Inclusión del logotipo de la entidad patrocinadora en cada pantalla o en un banner fijo.
- Información del programa científico.
- Plano sede de las Jornadas y de la planta de la exposición comercial con los logos de los patrocinadores
- Envía el programa científico con información de las Jornadas y logotipo del patrocinador a móviles.

### Ventajas

- Mensajes publicitarios de gran impacto visual.
- Interactividad con el usuario de forma amigable que permite la pantalla táctil.
- Inclusión de recursos multimedia (video y sonido) del patrocinador.
- Aporta una imagen moderna e innovadora a la marca que lo patrocina.
- Genera un gran impacto visual dentro del espacio en el que se sitúe, generando mayor expectación que en el resto de espacios.

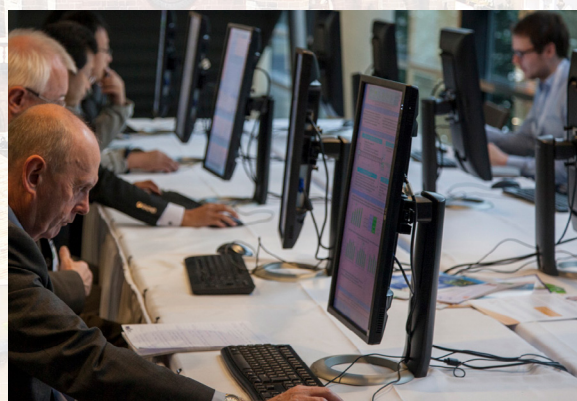



## Video Streaming

### Características:

Un video Streaming es una retransmisión en directo de una sesión científica por medio de internet. Se reproduce el evento en HD, esto permite obtener la mejor claridad en los textos de las presentaciones y mayor compatibilidad con todos los dispositivos.

### ¿Cómo funciona?

Con nuestro sistema de producción en directo captamos imágenes del ponente y de la presentación y se lanzan a internet en un flujo de Video Streaming.

Proporcionamos un player compatible con todos los navegadores web y con dispositivos móviles.

### ¿Para qué sirve?

Este sistema permite ver la sesión científica en cualquier parte del mundo a través de internet.

### Ventajas

- Mayor repercusión del evento en la red
- El video streaming se reproduce en directo.
- Permite a usuarios que no puedan asistir a las Jornadas ver el contenido científico del mismo.
- Reproducción del evento en HD.

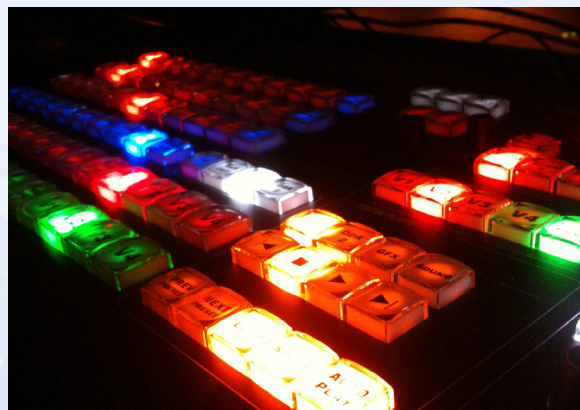



## Votación Online\*

### Características:

- Consiste en realizar votaciones o encuestas a través de una página web la cuál es accesible desde ordenador, Smartphone o Tablet. No es necesario la descarga previa de ninguna aplicación por lo tanto para participar únicamente es necesario uno de los dispositivos mencionados con conexión a internet.
- Las votaciones están compuestas de preguntas, con descripciones o imágenes adicionales para la explicación de las mismas, y de respuestas tipo test.
- El sistema pasa de forma secuencial por todas las preguntas estableciendo un límite temporal para que los usuarios respondan. Una vez finaliza, se genera un archivo PDF descargable con los resultados obtenidos.



*\*Siempre que las características de la sede lo permitan*





Opciones de Colaboración

# Otras Colaboraciones



## Otras Colaboraciones

### Anuncio en la aplicación iEvents

#### Características:

El patrocinar de la web de las Jornadas tendrá en todas las páginas y secciones el logo de su empresa.

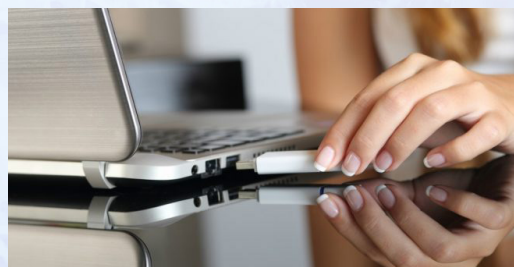

### Patrocinio de la web de las Jornadas

#### Características:

El patrocinador de ese servicio se anunciará mediante carteles en los que aparecerá su logotipo. También habrá una mención en el programa científico.

### Servicio Café permanente

#### Características:

El patrocinador de ese servicio se anunciará mediante carteles en los que aparecerá su logotipo. También habrá una mención en el programa científico.



### Patrocinio de la cartera del congresista

#### Características:

Se incluye el logo del patrocinador y de las Jornadas en las carteras a ser entregadas a todos los participantes. Las carteras pueden ser aportadas por el patrocinador, o pueden ser diseñadas y producidas coordinando las exigencias del sponsor con los estándares del Comité Organizador.

### Inclusión de material informativo en la cartera del congresista

#### Características:

Inclusión en la documentación del congresista de material informativo/divulgativo por parte del patrocinador tras visto bueno del Comité Organizador.





## Tabla de precios

Colaboración	Coste
<b>Zona Comercial</b>	
Stand 3x2m	2.000,00€
Display en exposición comercial	1.000,00€
<b>Actividades Científicas</b>	
Mesa Redonda	3.000,00€
Simposio Satélite	4.500,00€
Taller (una / dos repeticiones)	2.000,00€ / 3.000,00€
<b>Servicios Tecnológicos</b>	
Aplicación iEvents	5.000,00 €
Arcos de control de acceso a salas con publicidad	5.000,00 €
Pantalla vertical táctil interactiva (*)	1.750,00 €
Faldón Wall	2.000,00€
Video Streaming	Consultar Secretaría Técnica
Votación online	1.000,00 €
<b>Otras Colaboraciones</b>	
Patrocinio de la cartera del participante	Consultar Secretaría Técnica
Servicio de Café Permanente	Consultar Secretaría Técnica
Patrocinio de la web de las Jornadas o anuncio en la web	3.000,00 € / 1.000,00 €
Inclusión de documentación en la Cartera del congresista	Consultar Secretaría Técnica
Anuncio en la aplicación iEvents	800,00 €

Los precios no incluyen el 21% de IVA

(\*) Transporte 500 € no incluido en el Precio. Se alternará publicidad del patrocinador con información institucional.



## Política de cancelación

Las cancelaciones y cambios de nombre deben realizarse por escrito y ser comunicados a la Secretaría Técnica de las jornadas, al email: [jftapia@apcongress.es](mailto:jftapia@apcongress.es)

- A partir del 1 de Abril de 2022, la cancelación de la colaboración conllevará la pérdida del 100% de la aportación.
- Todas las devoluciones se realizarán después de las jornadas
- Las colaboraciones, reservas de stand y elementos patrocinables, deberán ser formalizadas mediante factura en el plazo no superior a los 15 días de la reserva del espacio. En el caso de no realizarse dicha facturación, la Secretaría Técnica podrá liberar la reserva efectuada.
- En el caso de que la devolución se realice por circunstancias propias de la compañía colaboradora, en ningún caso se hará la devolución del importe de la colaboración.

Casos excepcionales de cancelación, aplazamiento o circunstancias de fuerza mayor:

- En el caso de cancelación de las jornadas y no realización del mismo o alternativa similar. Se procederá a la devolución del importe facturado.
- En el caso de aplazamiento por causa de fuerza mayor o ateniéndose a que las circunstancias sanitarias no permitan la realización del evento, el importe de la colaboración será de aplicación para las nuevas fechas que decida la sociedad organizadora.
- En el caso del cambio de formato de las jornadas de presencial a online se valorarán opciones de colaboración que equiparen la colaboración en el formato presencial a una similar en las Jornadas virtuales.



## Inscripciones

Tipo Inscripción	Hasta el 03 de mayo de 2022	Desde el 04 de mayo de 2022
MÉDICOS SOCIOS (1)	125,00 €	200,00 €
MÉDICOS NO SOCIOS	200,00 €	250,00 €
RESIDENTES SOCIOS (1) (2)	80,00 €	120,00 €
RESIDENTES NO SOCIOS (2)	100,00 €	150,00 €
MÉDICOS JUBILADOS SOCIOS (1) (4)	Gratuita	Gratuita
DESEMPLEADOS SOCIOS (1) (5)	Gratuita	Gratuita
ESTUDIANTES CURSO 6º AÑO DE MEDICINA (3)	50,00€	50,00€

Los precios incluyen el 21% de IVA.

<sup>(1)</sup>Socios SEMERGEN

<sup>(2)</sup>Imprescindible adjuntar certificado oficial de Residencia.

<sup>(3)</sup>Imprescindible adjuntar certificado oficial de la Universidad donde cursa.

<sup>(4)</sup>Jubilados: inscripción gratuita, solo con derecho a participar en las actividades científicas, una vez acreditada.

<sup>(5)</sup>Médicos en situación de desempleo: inscripción gratuita, solo con derecho a participar en las actividades científicas, una vez acreditada su situación de desempleo.

La cuota de inscripción incluye:

- Documentación de las Jornadas
- Acceso a todas las sesiones científicas
- Pausa Café

## Paquete de inscripciones

Tipo Inscripción	Precio
5 Inscripciones Socios	625 €
10 Inscripciones Socios	1.000 €

Los precios incluyen el 21% de IVA.



## Importante: medidas anti COVID:

En cumplimiento de las instrucciones de las Autoridades Sanitarias de la Comunidad Autónoma de Andalucía para el acceso a las instalaciones donde se celebrará el 3as Jornadas Nacionales de Urgencias de SEMERGEN, será necesario presentar uno de los siguientes documentos válidos para su acceso:

- Certificado digital de vacunación completa (subirlo previamente en la web).
- Certificado de recuperación tras COVID.
- PCR 48 horas antes

Para facilitar este trámite, dicho certificado podrá ser enviado previamente a la Secretaría Técnica a través del área personal en la web de las jornadas, a la que podrá acceder con sus claves de usuario y contraseña, una vez inscrito al mismo.

En caso de no enviarlo previamente, le será solicitado antes de la recogida de su documentación en la propia sede.

Sin la presentación de este documento no será posible, bajo ningún concepto, permitirle el acceso a jornadas.

## Procedimiento

Las inscripciones podrán efectuarse directamente desde la página Web o bien remitiendo el formulario de inscripción a la Secretaría Técnica junto con el justificante del pago o la autorización por tarjeta de crédito. Dicho formulario puede obtenerlo descargándolo en la propia Web (apartado inscripciones).

Los cambios de nombre de los congresistas estarán permitidos hasta el 17/05/2022, no admitiendo ningún cambio tras dicha fecha.

Si requiere factura le rogamos lo indique expresamente en el campo de observaciones detallando empresa/persona que factura, NIF/CIF y dirección postal.

Una vez esté inscrito, puede acceder a su área personal (inscripciones>ir al formulario de inscripción>área personal) con el usuario y clave que recibió en su correo electrónico y podrá consultar los servicios adquiridos. Si usted no recuerda dichas claves puede solicitarlas en

[inscripciones@jornadasurgenciassemergen.com](mailto:inscripciones@jornadasurgenciassemergen.com)



## Alojamiento

Hotel	Cat.	Hab. Dui	Hab. Doble
Hotel Sherry Park	4*	77€	94€

Precios establecidos para las noches de 02 y 03 de junio por habitación y noche.

10 % IVA incluido.

Régimen de alojamiento y desayuno.

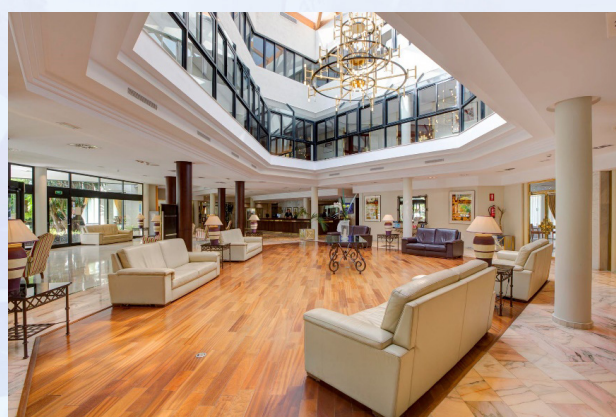

## Información de reservas

Informamos que las reservas de hotel han sido realizadas con riesgo económico y están sometidas a un régimen de cancelaciones impuesto por los propios establecimientos.

Pueden consultar la política de anulaciones en la página web. Por esta razón sólo podemos considerar reserva confirmada en firme si ha realizado el pago, bien por tarjeta de crédito o por transferencia.

### Importante:

Desde el momento en que se realice la reserva, dispondrá de un plazo de 10 días para realizar el pago y comunicarlo a la Secretaría Técnica por e-mail [reservas@jornadasurgenciassemergen.com](mailto:reservas@jornadasurgenciassemergen.com). En caso contrario, dicha reserva se cancelará automáticamente.

### Condiciones generales para las reservas de hotel individuales (no aplicable a las reservas de grupo)

Las reservas se efectuarán a través de la página web de las Jornadas o enviando el boletín de reserva a la Secretaría Técnica.

Las reservas de hotel sólo se considerarán confirmadas si se ha efectuado el pago y se ha comunicado a la Secretaría Técnica.

Usted podrá estar seguro de que su reserva ha sido procesada SOLO si recibe su número de confirmación al final del proceso.

Por favor, tome nota de ese número ya que lo necesitará para cualquier revisión o modificación de sus datos que quiera hacer en el futuro.



## Boletín de Reserva

### Datos de facturación

Razón social

CIF

Dirección

Ciudad

C.P.

Tlfno.

E-mail

\*\*\*Es imprescindible que nos envíen por e-mail el logotipo corporativo que desean que aparezca en las publicaciones de las Jornadas.  
Formato .tiff, .psd o .eps, con una calidad de 300ppp

### Persona de contacto para seguimiento del acuerdo

#### Nombre comercial con el que desea aparecer

\*\*\* Por favor, escríbalo tal y como debe aparecer (mayúsculas, minúsculas, acentos)

Este nombre comercial será el que se publique tanto en el programa como en los frontis del stand, salvo que sea de diseño.

Aceptamos las condiciones de la Exposición Comercial, solicitando por medio de la presente la colaboración de:

MESA.

SIMPOSIO

TALLER

OTRA

Al precio total indicado de + 21% IVA, para lo cual abonaremos el 100% de su precio mediante:

- Transferencia Bancaria.
  - Titular de la Cuenta: VIAJES GENIL S.A.
  - Entidad: BANKINTER
  - IBAN: ES43 0128 0750 3105 0000 3491
  - BIC/SWIFT: BKBKESMMXXX
- Cheque bancario a nombre de VIAJES GENIL S.A.

Firma y sello en señal de conformidad

Fecha



# Reconocimiento de Interés Científico-Sanitario

(Solicitado)