

# 15 JORNADAS NACIONALES CARDIOVASCULARES SEMERGEN

*"Toda persona puede ser, si se lo propone,  
escultora de su propia salud."*



**Dossier Comercial**

**11-13/ABRIL**

Palacio de Congresos de Huesca

**HUESCA2024**



## Carta de Salutación

Estimados compañeros:

Es un honor daros la bienvenida a las 15<sup>as</sup> Jornadas Cardiovasculares de SEMERGEN.

Con el buen sabor de boca de las anteriores Jornadas celebradas en Sanxenxo bajo el lema "La prevención cardiovascular, una decisión de vida", hemos querido insistir en la decisión personal de la prevención cardiovascular.

Por ello hemos escogido el lema "**toda persona puede ser, si se lo propone, escultora de su propia salud**". Esta frase de D. Santiago Ramón y Cajal pretende por un lado ahondar en la prevención vascular como la mejor decisión vital que podemos tomar y por otro, rendir homenaje a Ramón y Cajal, nuestro aragonés más universal, cuya imagen y ejemplo van a estar presentes a lo largo de todas estas Jornadas.

Los grupos de trabajo de Hipertensión Arterial y Enfermedad Cardiovascular, Lípidos, Vasculopatías, Tabaquismo, Hematología y Nutrición de SEMERGEN hemos diseñado un programa que pretende ser muy ambicioso en lo científico pero cercanas a la población, de manera que de estas Jornadas salgan mensajes de salud dirigidos a los ciudadanos.

Huesca es tierra de magia. Es cuna de antiguos reyes, de montañas, de naturaleza, de historia y tiene una magnífica oferta turística y culinaria. Es el marco ideal para estas Jornadas. Queremos que Huesca, y los oscenses, sean parte fundamental en ellas.

Os damos la bienvenida a Huesca. Sois vosotros, con vuestra participación en los talleres y en las comunicaciones los que hacéis posible que, año a año, sigamos absolutamente entusiasmados de organizar estas Jornadas que son referencia nacional en cuando a patología cardiovascular en Atención Primaria.

Bienvenidos.

**Ángel Vicente Molinero**  
*Presidente del Comité Organizador*

**Ignacio González Lillo**  
*Presidente del Comité Científico.*



## Comité Organizador

### Presidente

#### **Dr. Ángel Vicente Molinero**

*Medicina Familiar y Comunitaria. Centro de Salud Utebo. Zaragoza. Miembro del GT de Hipertensión Arterial y Enfermedad Cardiovascular de SEMERGEN. Presidente de SEMERGEN Aragón.*

### Miembros

#### **Dr. Juan Fernando Peiró Morant**

*Medicina Familiar y Comunitaria. Centro de Salud Ponent. Mallorca. Islas Baleares. Coordinador del GT de Vasculopatías de SEMERGEN*

#### **Dra. María Labarta Bellostas**

*Medicina Familiar y Comunitaria. Centro de Salud Barbastro. Huesca.*

#### **Dr. Ramón Boria Avellanas**

*Medicina Familiar y Comunitaria. Equipo de Atención Primaria Santo Grial. Huesca.*

#### **Dr. Alfonso Barquilla García**

*Medicina Familiar y Comunitaria. Cáceres. Miembro de los GGTT de Hipertensión Arterial y Enfermedad Cardiovascular, Diabetes, Endocrinología y Metabolismo y de Medicina Genómica Personalizada y Enfermedades Raras de SEMERGEN. Tesorero de la Junta Directiva Nacional de SEMERGEN. Responsable de la Agencia de Formación de SEMERGEN.*

#### **Dr. Antonio Pablo Martínez Barseló**

*Medicina Familiar y Comunitaria. Centro de Salud de Hajar. Teruel. Miembro del GT de Dolor y Cuidados Paliativos de SEMERGEN.*

#### **Dr. Rafael Manuel Micó Pérez**

*Medicina Familiar y Comunitaria. Centro Fontanars dels Alforins. Valencia. Miembro de los GGTT de Cronicidad y Dependencia, de Medicina Genómica Personalizada y Enfermedades Raras y de Gestión Sanitaria y Calidad Asistencial de SEMERGEN. Vicepresidente 1º de SEMERGEN.*

#### **Dr. Miguel Ángel Prieto Díaz**

*Medicina Familiar y Comunitaria. Centro de Salud Vallobín-La Florida. Oviedo. Agencia de Investigación. Responsable de la Agencia de Jornadas y Congresos de SEMERGEN. Vicepresidente 3º de la Junta Directiva Nacional de SEMERGEN.*

#### **Dr. Vicente Pallarés Carratalá**

*Medicina Familiar y Comunitaria. Unidad de Vigilancia de la Salud. Unión de Mutuas. Castellón. Profesor Departamento de Medicina. Universidad Jaume I. Coordinador del GT de Hipertensión Arterial y Enfermedad Cardiovascular de SEMERGEN. Presidente del comité Científico del 45 Congreso Nacional de SEMERGEN.*

#### **Dr. José Manuel Fernández García**

*Medicina Familiar y Comunitaria. Centro de Salud de Valga. Pontevedra. Coordinador del GT de Nutrición de SEMERGEN.*



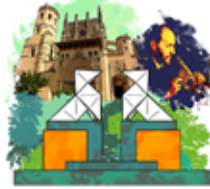

## Comité Científico

### Presidente

#### Dr. Ignacio González Lillo

*Medicina Familiar y Comunitaria. Centro de Salud Picarral Zalfonada. Zaragoza. Miembro de los GGTT de Hipertensión Arterial y Enfermedad Cardiovascular y de Gestión Sanitaria y Calidad Asistencial de SEMERGEN.*

### Miembros

#### Dr. Miguel Turégano Yedro

*Medicina Familiar y Comunitaria. Centro Salud Casar. Cáceres. Miembro del GT de Hipertensión Arterial y Enfermedad Cardiovascular de SEMERGEN. Coordinador del GT de Hematología de SEMERGEN.*

#### Dr. Vicente Martín Sánchez

*Medicina Familiar y Comunitaria. Catedrático de Universidad de Medicina Preventiva y Salud Pública. Universidad de León. Área Universidad. Agencia de Investigación. Miembro de los GGTT de IMVAP (Infecciosas, Migrante, Vacunas y Actividades Preventivas), de Nutrición, y de Medicina Genómica Personalizada y Enfermedades Raras de SEMERGEN. Vocal de la Junta Directiva Nacional de SEMERGEN.*

#### Dr. Vicente Pascual Fuster

*Medicina Familiar y Comunitaria. Centro de Salud Palleter. Universidad CEU-Cardenal Herrera. Castellón. Miembro de los GGTT de Lípidos y de Nutrición de SEMERGEN.*

#### Dra. Cristina Manzanares Arnáiz

*Medicina Familiar y Comunitaria. Centro de Salud Liérganes. Cantabria. Miembro del GT de Oftalmología y Otorrinolaringología de SEMERGEN. Vocal y Vicesecretaria de la Junta Directiva Nacional de SEMERGEN.*

#### Dr. Liliana Mahulea

*Medicina Familiar y Comunitaria. Centro de salud La Jota. Zaragoza. Miembro de los GT de Tabaquismo y de Diabetes de SEMERGEN.*

#### Dr. Sergio Cinza Sanjurjo

*Medicina Familiar y Comunitaria. Centro de Salud Milladoiro. Área Sanitaria de Santiago de Compostela. Miembro de los GGTT de Hipertensión Arterial y Enfermedad Cardiovascular y Diabetes Mellitus, Endocrinología y Metabolismo de SEMERGEN. Vocal de Junta Directiva Nacional SEMERGEN. Responsable de la Agencia de Investigación de SEMERGEN.*

#### Dra. Aurora García Lerín

*Medicina Familiar y Comunitaria. Centro de Salud Almendrales. Madrid. Miembro de los GGTT de Hipertensión Arterial y Enfermedades Cardiovasculares y de Vasculopatías de SEMERGEN. Secretaria General de la Junta Directiva Nacional de SEMERGEN. Área Institucional.*

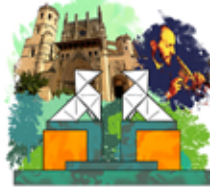

### **Dra. Ana Moyá Amengual**

*Medicina Familiar y Comunitaria. Centro de Salud Santa Catalina. Palma. Islas Baleares. Miembro del GT de Hipertensión Arterial y Enfermedad Cardiovascular de SEMERGEN. Presidenta de SEMERGEN Islas Baleares.*

### **Dra. María Estrella Pérez Vázquez**

*Medicina Familiar y Comunitaria. Centro de Atención Primaria Naut Aran. Lérida. Miembro de los GGTT de Vasculopatías, de Hipertensión Arterial y Enfermedad Cardiovascular y de Ecografía de SEMERGEN.*

### **Dr. Juan Carlos Romero Vigara**

*Medicina Familiar y Comunitaria. Centro de Salud de Alfajarín. Zaragoza. Miembro del GT de Hipertensión Arterial y Enfermedad Cardiovascular de SEMERGEN.*

### **Dra. Paula Juárez González**

*Medicina Familiar y Comunitaria. Centro de Salud Plaza de Argel. Cáceres. Miembro del GT de Hipertensión Arterial y Enfermedad Cardiovascular de SEMERGEN.*

### **Dr. Enrique Méndez Rodríguez**

*Medicina Familiar y Comunitaria. Centro de Salud de Bembibre. León. Miembro del GT de Lípidos de SEMERGEN.*

### **Dr. David Fierro González**

*Medicina Familiar y Comunitaria. Centro de Salud Armunia. León. Coordinador del GT de Lípidos de SEMERGEN.*

### **Dr. Raúl de Simón Gutiérrez**

*Medicina Familiar y Comunitaria. Centro de Salud Luis Vives. Alcalá de Henares. Madrid. Miembro del GT de Respiratorio de SEMERGEN. Coordinador del GT de Tabaquismo de SEMERGEN.*



## Programa Preliminar

- Taller: *¿Y si el fumador no desea dejar de fumar? La entrevista motivacional como herramienta terapéutica.*
- Taller: *Opciones en el abordaje del tabaquismo. ¿Qué ayuda y qué no?*
- Mesa de actualidad: *Luces y sombras en la financiación de los tratamientos farmacológicos del tabaquismo.*
  
- Mesa: *Actualización en el abordaje de la obesidad: perspectiva desde Atención Primaria.*
- Mesa: *Tratamientos novedosos en riesgo cardiovascular: nuevos fármacos y buenos hábitos de salud.*
- Taller de salud cardiosaludable: *actualización en nutrición y riesgo cardiovascular.*
  
- *La enfermedad venosa crónica: más allá de la ruta asistencial.*
- *Ruta asistencial de la trombosis venosa superficial: ¿es posible en atención primaria?*
- *Trombosis y cáncer: ¿ciencia o ficción?*
  
- *Perspectiva de la HTA en Europa ESH vs ESC.*
- *La IC: manejo desde AP y su continuidad asistencial.*
- *Escalas de RCV: ¿Nos quedamos con Score2 y Score2-OP?; ¿Algo más?*
  
- *Una mesa relacionada con la Fibrilación auricular.*
- *Una mesa o taller sobre anemias, principalmente centrado en anemia ferropénica.*
  
- *Son alcanzables los objetivos hipolipemiantes en atención primaria. Nuevas terapias en el abordaje del riesgo cardiovascular*
- *Abordaje del riesgo cardiovascular en poblaciones especiales. Psoriasis vs enfermedad mental.*
- *Abordaje del riesgo cardiovascular en la mujer.*



# Programa Preliminar

Jueves	Sala 1	Sala 2	Sala 3
17:00 - 18:00	Aula Cardiovascular		
18:00 - 19:00			
19:00 - 20:00			

Viernes	Sala 1	Sala 2	Sala 3
08:30 - 09:30	Comunicaciones Orales		
09:30 - 10:30	Mesa	Comunicaciones Poster	
10:30 - 11:30	Mesa: Trombosis Venosa Superficial a debate: ¿se puede cambiar el paradigma desde atención primaria? VIATRIS	Comunicaciones Poster	
11:30 - 12:00	Pausa Café		
12:00 - 13:00	Mesa OMIKRON		
13:00 - 14:00	Mesa: La IC: manejo desde AP y su continuidad asistencial ASTRAZENECA		
14:00 - 16:00	Almuerzo de Trabajo		
16:00 - 16:15	Inauguración Oficial		
16:15 - 17:00	Conferencia Inaugural		
17:00 - 18:00	Mesa		
18:00 - 18:30	Pausa Café		
18:30 - 19:30	Mesa		
19:30 - 20:30	Mesa		

Sábado	Sala 1	Sala 2	Sala 3
08:00 - 09:00	Defensa de Comunicaciones Orales		
09:00 - 10:00	Taller	Taller	Taller
10:00 - 11:00	Mesa		
11:00 - 11:30	Pausa Café / Comunicaciones Póster		
11:30 - 12:30	Mesa		
12:30 - 13:30	Mesa		
13:30 - 14:00	Clausura y Entrega de Premios		



## Secretaría Técnica



ap congress

C/ Narváez nº 15, 1º izqda.

28009 Madrid

Tel: 902 430 960

Fax: 902 430 959

Teléfono móvil: 639 134 467

Contacto: Aura Domínguez

E-mails: [info@jornadascardiovasculares.com](mailto:info@jornadascardiovasculares.com)  
[adominguez@apcongress.es](mailto:adominguez@apcongress.es)

Web: [semergen.es/jornadascardiovasculares](https://semergen.es/jornadascardiovasculares)





## Sede de las Jornadas

### Palacio de Congresos de Huesca

**Dirección:** : Av. los Danzantes de Huesca, s/n, 22005 Huesca





## Plano de Exposición Comercial

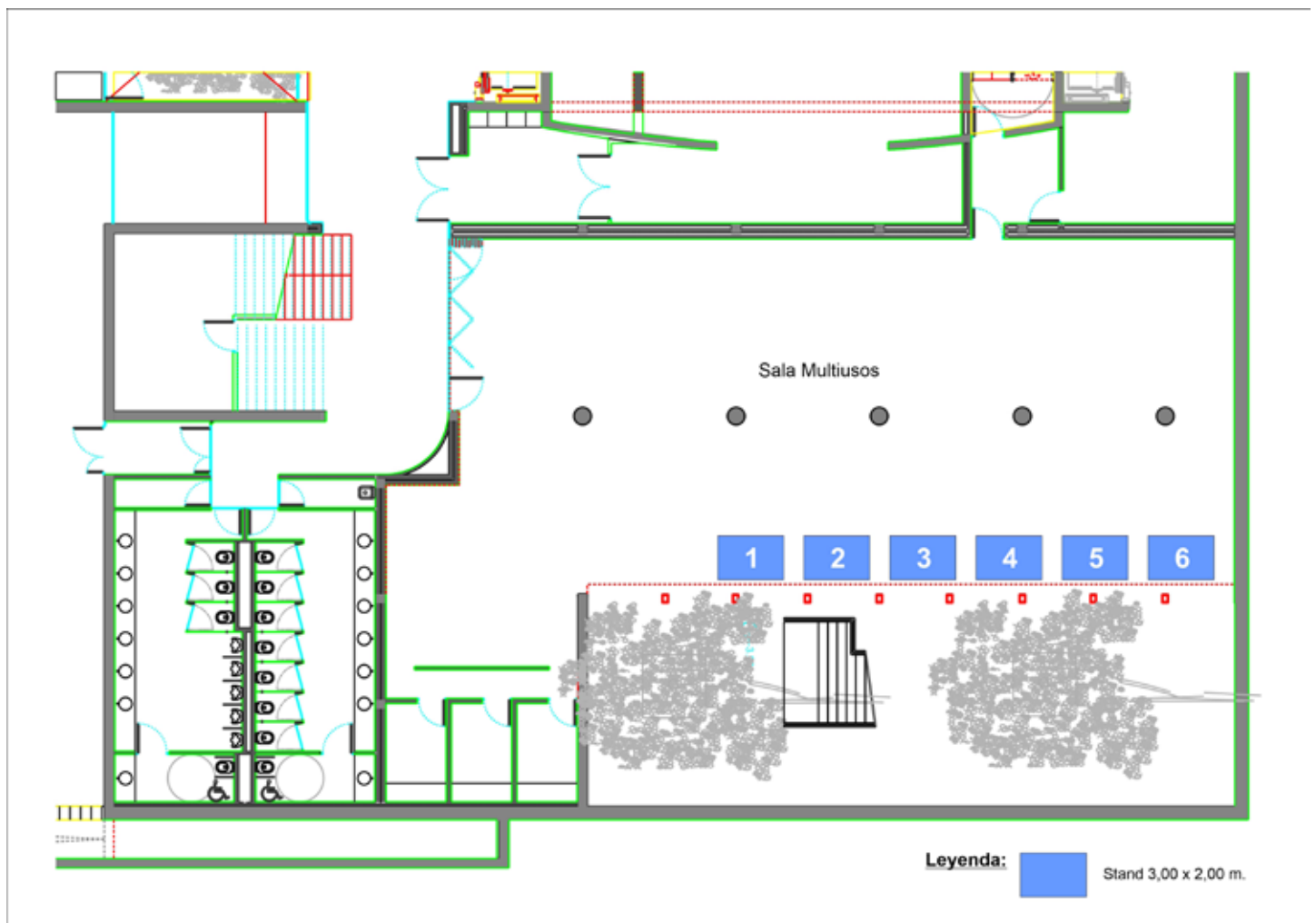



## Tabla de precios

COLABORACIÓN	COSTE
<b>Zona Comercial</b>	
Espacio para Stand de 3x2m	4.000 €
<b>Actividades Científicas*</b>	
Mesa Redonda	6.000 €
Debate con los expertos	5.000 €
Simposium	6.000 €
Update	6.000 €
Taller (una / dos repeticiones)	3.000 € / 5.000 €
<b>Servicios Tecnológicos</b>	
APP iEvents	5.000 €
Formato Living	250€/ unidad y Día
Arcos de control de acceso y lanyards	5.000 €
Faldón Wall**	2.000 €
Pantalla vertical táctil interactiva**	1.750 €
Anuncio en la aplicación iEvents	800 €
Votación Online	1.000 €
<b>Otras Colaboraciones</b>	
Patrocinio de la web del congreso o anuncio en la web	1.500€
Patrocinio Café Pausa	Consultar con Secretaría
Servicios de Restauración	Consultar con Secretaría

21% de IVA no incluido.

(\*) el precio no incluye las necesidades de ponentes (inscripción, alojamiento, transporte y honorarios) y serán a cargo del patrocinador.

(\*\*) Transporte 500 € no incluido en el precio. Se alternará publicidad del patrocinador con información institucional.





# Opciones de Colaboración Zona Comercial





## Espacio para stand

### Características:

- Número de inscripciones gratuitas por stand: 10.
- El precio incluye: espacio y punto de luz. No incluye ni montaje ni moqueta.
- El número de stand se adjudicará por orden de petición.
- Stand Simple: 3 x 2 m (6 m<sup>2</sup>): 4.000 € + IVA





**Opciones de Colaboración**  
**Actividades**  
**Científicas**



*"En cumplimiento de las normas de la Entidad Acreditadora y de la Comisión Nacional de Calidad de SEMERGEN, no está permitida la entrada de delegados de laboratorios a las actividades científicas"*

## Mesa Redonda

### Características:

- 1 Moderador y 2 Ponentes
- 1 Hora de Duración
- Coste: 6.000€ + IVA + gastos moderador/ponentes (inscripción, alojamiento, transporte y honorarios)



## Debate con los expertos

### Características:

- 1 Moderador y 2 ponentes
- 1 Hora de Duración
- Coste: 5.000 € + IVA + gastos moderador/ponentes (inscripción, alojamiento, transporte y honorarios)



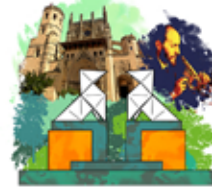

## Simposio Satélite

### Características:

- 1 Moderador y 2 Ponentes.
- 1 Hora de Duración
- Coste: 6.000€ + IVA + gastos moderador/ponentes (inscripción, alojamiento, transporte y honorarios)







## Updates

### Características

- 1 Moderador y 2 Ponentes
- 1 Hora de Duración
- Coste: 6.000€ + IVA + gastos moderador/ponentes (inscripción, alojamiento, transporte y honorarios).



## Talleres

### Características

- 2 ponentes.
- Una repetición. Coste: 3.000 € + IVA + gastos ponentes (inscripción, alojamiento, transporte y honorarios).
- Dos repeticiones. Coste 5.000 € + IVA + gastos ponentes (inscripción, alojamiento, transporte y honorarios).



**Opciones de Colaboración**  
**Servicios**  
**Tecnológicos**

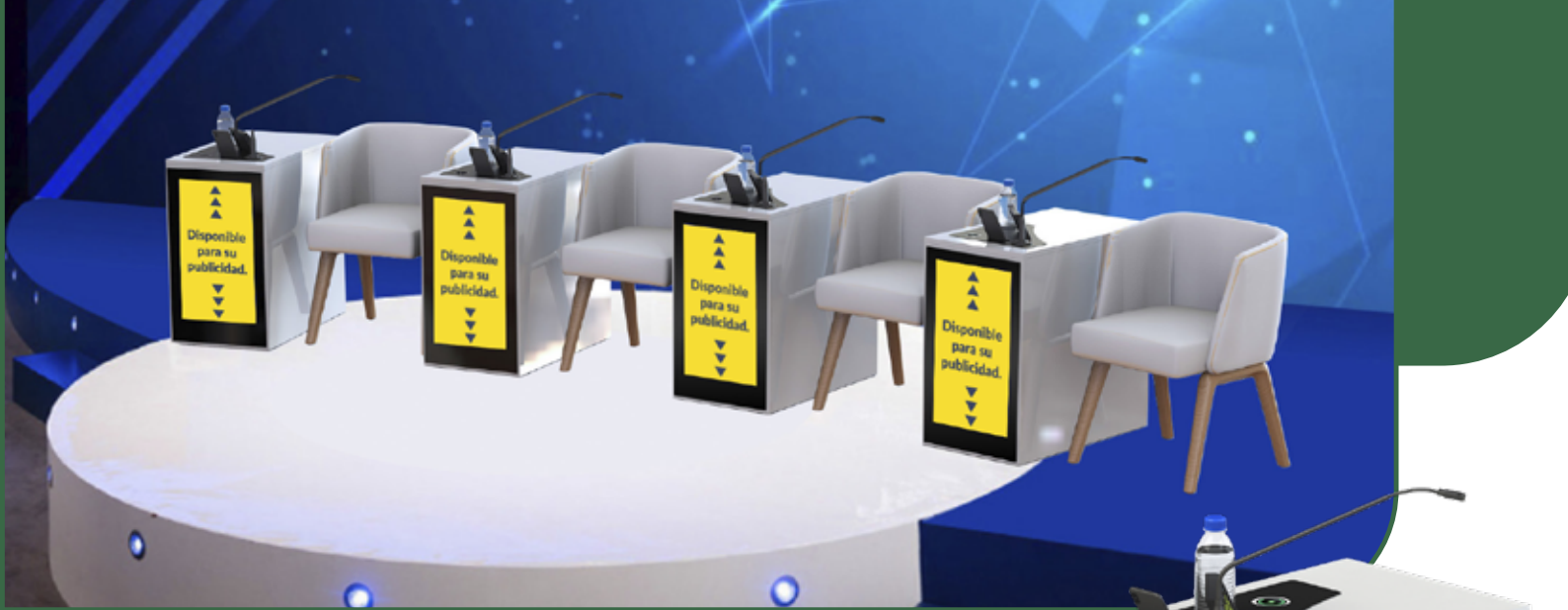

## Formato Living



### Características

- Formato Living combina funcionalidad y tecnología de última generación y le da acceso a un sistema de microfonía de alta calidad, cargador de móvil inalámbrico y temporizador para indicar el tiempo de cada intervención. Es mucho más que una mesa de apoyo gracias a su pantalla frontal vertical de 24" muestra tanto la imagen del evento, la imagen del patrocinador y la identificación de cada uno de los ponentes.

### Ventajas

- Pantalla frontal Full HD de 24".
- Reproductor multimedia incorporado.
- Micrófono condensador Shure de 18".
- Software de gestión de contenido Samsung MagicInfo.
- Administra los tiempos de los ponentes de forma remota con Timer.
- Temporizador inalámbrico con pantalla táctil de 7 pulgadas.
- Administra hasta 10 cronómetros simultáneamente.
- Asegura de que todos los ponentes tengan la misma cantidad de tiempo.
- Ayuda a los ponentes a terminar mejor su exposición gracias a la cuenta atrás e indicadores de advertencia verde, amarillo y rojo según el tiempo que les queda.
- Tenga un registro de cuánto tiempo queda para el próximo ponente.
- Diferencia los discursos según su tiempo.







## iEvents

### APP iEvents

#### ¿Qué es?

- Es una aplicación que se descarga directamente de los Store de Apple y de Android que permite al congresista interactuar en tiempo real con la organización del congreso, recibe en formato digital toda la información, permite que se confeccione su propia agenda, conectar con los patrocinadores, etc.

#### ¿Cómo funciona iEvents?

- Tras confirmar previamente la inscripción al congreso, el usuario puede descargar la aplicación para su Smartphone y acceder a su información introduciendo el usuario y contraseña proporcionados por la secretaría técnica. Antes del congreso podrá actualizar los datos del mismo y confeccionar su propia agenda personal con las actividades científicas de su interés.

#### ¿Y si mi terminal no es compatible?

- Para los congresistas cuyo terminal no sea compatible con Apple o Android, se activará un servidor de Bluetooth en sede para que puedan recibir la información del congreso. Para ello solo tendrán que acercarse al Tótem Informativo situado en la Secretaría Técnica y permitir la vinculación con su dispositivo. En el caso de que no deseen utilizar dispositivos móviles, en la sede del evento tendrán a su disposición tótems de consulta con la aplicación.







## Arcos de control de acceso a salas y lanyard

Es una plataforma multimedia modular basada en un software de gestión, terminales (Arcos de Control) y servidor central que detectan el paso de las personas.

### ¿Cómo funciona?

- A cada participante se le entrega una acreditación con sus datos, y el arco tiene un dispositivo que capta la señal de la tarjeta, extrae la información y se la pasa al subsistema de procesamiento de datos.

### ¿Para qué sirve?

- Este sistema permite un control total sobre la asistencia a la sala, esto sirve de justificación para la obtención de créditos para la carrera profesional del médico.

### ¿Cómo puedo rentabilizarlos?

- El sistema tiene la posibilidad de ser recubiertos con vinilos de publicidad, con lo que, el logotipo de la empresa quedará de manera muy visible a todos los asistentes. Los lanyards también llevarán el logotipo del patrocinador.



## Pantalla Vertical Táctil Interactiva

### Características:

- Pantalla táctil Full HD de 1.92 m x 1.08 m, de 65", incluye:
- Publicidad del patrocinador
- Inclusión del logotipo de la entidad patrocinadora en cada pantalla o en un banner fijo.
- Información del programa científico.
- Plano sede del congreso y de la planta de la exposición comercial con los logos de los patrocinadores
- Envía el programa científico con información del congreso y logotipo del patrocinador a móviles.

### Ventajas:

- Mensajes publicitarios de gran impacto visual.
- Interactividad con el usuario de forma amigable que permite la pantalla táctil.
- Inclusión de recursos multimedia (vídeo y sonido) del patrocinador.
- Aporta una imagen moderna e innovadora a la marca que lo patrocina.
- Genera un gran impacto visual dentro del espacio en el que se sitúe, generando mayor expectación que en el resto de espacios.







## Votación Online

### Características:

- Consiste en realizar votaciones o encuestas a través de una página web la cuál es accesible desde ordenador, Smartphone o Tablet. No es necesario la descarga previa de ninguna aplicación por lo tanto para participar únicamente es necesario uno de los dispositivos mencionados con conexión a internet.
- Las votaciones están compuestas de preguntas, con descripciones o imágenes adicionales para la explicación de las mismas, y de respuestas tipo test.
- El sistema pasa de forma secuencial por todas las preguntas estableciendo un límite temporal para que los usuarios respondan. Una vez finaliza, se genera un archivo PDF descargable con los resultados obtenidos.



\* Siempre que las características de la sede lo permitan



**Opciones de Colaboración**  
**Otras**  
**Colaboraciones**





## Otras Colaboraciones



### Patrocinio de la web de las jornadas o anuncio en la web

#### Características:

- El patrocinador de la web del congreso tendrá en todas las páginas y sección de la web el logo de su empresa.



### Inclusión de propaganda en la cartera del congresista

#### Características:

Inclusión en la documentación del congresista de material informativo por parte del patrocinador tras visto bueno del Comité Organizador.



### Patrocinio café pausa

#### Características:

- Inclusión en la documentación del congresista de material informativo por parte del patrocinador tras visto bueno del Comité Organizador.

**Nota:** La organización está abierta a nuevas sugerencias que no aparezcan en este documento, por favor remítalas a la Secretaría Técnica.



# Política de cancelación Exposición Comercial

Las cancelaciones y cambios de nombre deben realizarse por escrito y ser comunicados a la Secretaría Técnica de las jornadas, al email: [jquesada@apcongress.es](mailto:jquesada@apcongress.es)

- A partir del 10 de Marzo de 2024, la cancelación de la colaboración conllevará la pérdida del 100% de la aportación.
- Todas las devoluciones se realizarán después de las jornadas
- Las colaboraciones, reservas de stand y elementos patrocinables, deberán ser formalizadas mediante factura en el plazo no superior a los 15 días de la reserva del espacio. En el caso de no realizarse dicha facturación, la Secretaría Técnica podrá liberar la reserva efectuada.
- En el caso de que la cancelación se realice por circunstancias propias de la compañía colaboradora, en ningún caso se hará la devolución del importe de la colaboración.

Casos excepcionales de cancelación, aplazamiento o circunstancias de fuerza mayor:

- En el caso de cancelación de las jornadas **y no realización de la misma** o alternativa similar. Se procederá a la devolución del importe facturado.
- En el caso de aplazamiento por causa de fuerza mayor o ateniéndose a que las circunstancias sanitarias no permitan la realización del evento, el importe de la colaboración será de aplicación para las nuevas fechas que decida la sociedad organizadora.
- En el caso del cambio de formato de las jornadas de presencial a online se valorarán opciones de colaboración que equiparen la colaboración en el formato presencial a una similar en las Jornadas virtuales.



## Inscripciones

CUOTA INSCRIPCIÓN	HASTA EL 06/03/2024	A PARTIR DEL 07/03/2024
MÉDICOS SOCIOS DE SEMERGEN	295€	325€
MÉDICOS NO SOCIOS	375€	400€
RESIDENTES SOCIOS DE SEMERGEN (*) Imprescindible adjuntar certificado oficial de residencia.	130€	150€
RESIDENTES NO SOCIOS (*) Imprescindible adjuntar certificado oficial de residencia.	200€	220€
Jubilados socios de SEMERGEN (*) Imprescindible adjuntar certificado oficial de jubilación.	Gratuita	Gratuita
Médicos desempleados socios de SEMERGEN (*) Imprescindible aportar un justificante que acredite la situación de desempleo.	Gratuita	Gratuita
Residentes socios y no socios con comunicación (1) Imprescindible adjuntar certificado oficial de residencia y ser primer autor firmante con una comunicación aceptada.	Gratuita	Gratuita

Los precios incluyen el 21% de IVA

### Condiciones generales

#### La cuota de inscripción incluye:

- Documentación, acceso a sesiones científicas, pausas- café y almuerzo de trabajo

#### (\*) La cuota de inscripción para jubilados y desempleados incluye:

- Documentación y acceso a las sesiones científicas.
- El transporte no está incluido en el precio de la inscripción.

#### (1) Imprescindible adjuntar Certificado oficial de Residencia o del tutor/a que lo acredite.

PAQUETES INSCRIPCIONES	
MEDICOS SOCIOS:	RESIDENTES SOCIOS
25 Inscripciones: 6.000€	25 Inscripciones: 2.500€
50 inscripciones: 10.000€	50 inscripciones: 4.500€
100 inscripciones: 17.500€	100 inscripciones: 7.500€

\*Todos los paquetes de inscripciones llevan el IVA incluido.



# Boletín de reserva

## Datos de facturación

Razón Social CIF

Dirección

Ciudad C.P Tlfno

E-mail

- \*\*\*Es imprescindible que nos envíen por e-mail el logotipo corporativo que desean que aparezca en las publicaciones de las Jornadas en formato .tiff, .psd o .eps, con una calidad de 300ppp

## Persona de contacto para seguimiento del acuerdo

## Nombre comercial con el que desea aparecer

\*\*\* Por favor, escríbalo tal y como debe aparecer (mayúsculas, minúsculas, acentos)

Este nombre comercial será el que se publique tanto en el programa como en los frontis del stand, salvo que sea de diseño.

Aceptamos las condiciones de la Exposición Comercial, solicitando por medio de la presente la colaboración de:

Aceptamos las condiciones de la Exposición Comercial, solicitando por medio de la presente la colaboración de:

1ª OPCIÓN STAND N° Total m<sup>2</sup>

2ª OPCIÓN STAND N° Total m<sup>2</sup>

SIMPOSIO/MESA

TALLER

OTRAS COLABORACIONES

Al precio total indicado de + 21% IVA, para lo cual abonaremos el 100% de su precio mediante:

## Transferencia Bancaria:

Titular de la Cuenta: VIAJES GENIL S.A.

Entidad: CAJAMAR

IBAN: ES15 3058 3024 2927 2000 0224

BIC/SWIFT: CCRIES2AXXX

Firma y sello en señal de conformidad

Fecha



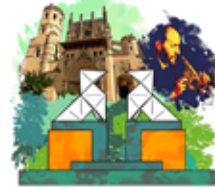

# RECONOCIMIENTO DE INTERÉS CIENTÍFICO-SANITARIO

Solicitado a la consejería de salud del gobierno de Aragón