

16 Jornadas Nacionales Cardiovasculares SEMERGEN

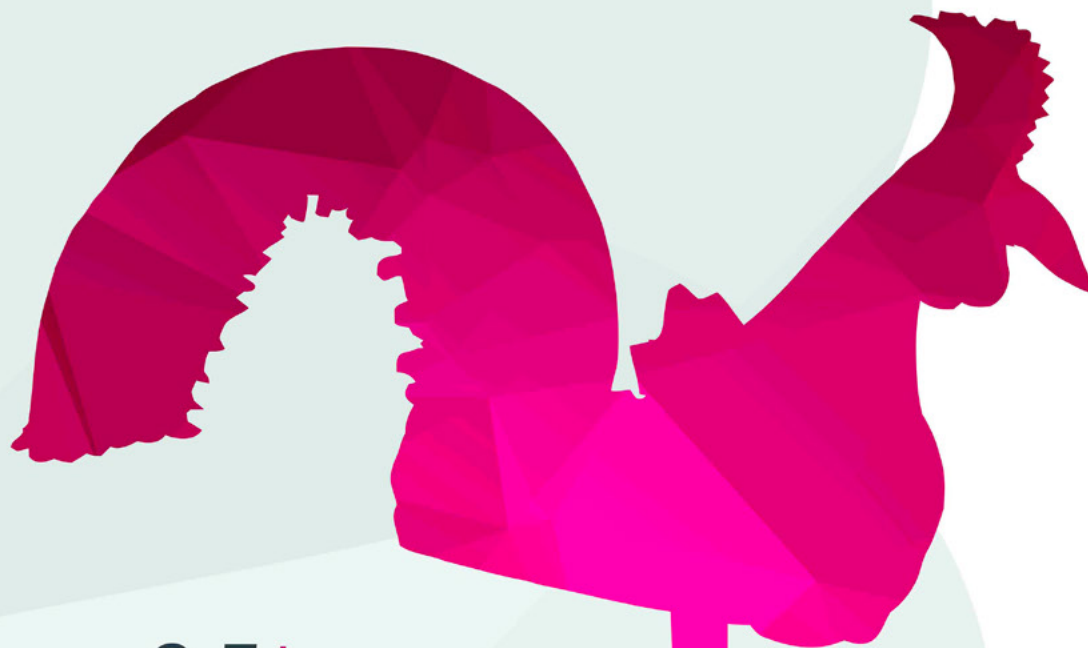

3-5
ABRIL
2025 | **LEÓN**
Palacio de Congresos de León

**Prevención
Cardiovascular:
tu mejor decisión**

PROGRAMA CIENTÍFICO

Secretaría técnica:



C/Narvárez 15-T'izq
28009 · Madrid
tel: 902 430 960
fax: 902 430 959
info@apcongress.es

<https://semergen.es/jornadascardiovasculares/>
info@jornadascardiovasculares.com



SEMERGEN
Sociedad Española
de Médicos
de Atención
Primaria
AP
CNC 2025-00024

Carta de Presentación

Un año más, SEMERGEN renueva su apuesta por la formación de calidad con la XVI edición de sus Jornadas Cardiovasculares. A lo largo de los años, las Jornadas se han convertido en todo un referente a nivel nacional como líderes de la formación en la esfera del riesgo cardiovascular y su manejo en el ámbito de la Atención Primaria.

Poco a poco, edición tras edición, las Jornadas han ido sumando grupos de trabajo del campo cardiovascular hasta alcanzar unas cuotas que cubren la práctica totalidad de dichas patologías. Esto encaja perfectamente con la visión holística que debe imperar a la hora de manejar a nuestros pacientes desde las consultas de una especialidad como la nuestra, que presume y debe enorgullecerse de ser transversa, cercana y resolutive.

Si por algo se caracteriza nuestra sociedad es por los impecables criterios de colaboración y calidad en todas y cada una de las actividades formativas que emprende. Rigor, novedad, reciclaje e innovación son algunas de las palabras que automáticamente urgen cuando se menciona y formación.

Este año será León la encargada de acogernos en la experiencia formativa que son las Jornadas Cardiovasculares. Una ciudad amable y acogedora en todos los sentidos, que nos dará lo mejor que tiene para que la estancia sea provechosa y placentera.

No me queda más que hacer una efusiva invitación a la participación de todos para que el concepto SEMERGEN-FORMACIÓN-RCV no haga sino crecer y fortalecerse como pivotal en nuestra Atención Primaria.

José David Fierro González
Presidente Comité organizador

José Juan Fernando Peiró Morant
Presidente del Comité Científico

Comité Organizador

Presidente

Dr. David Fierro González

*Medicina Familiar y Comunitaria. Centro de Salud Armunia. León.
Miembro del GT de Enfermedades Cardiovasculares de SEMERGEN.*

Vicepresidenta

Dra. Ana Moyá Amengual

*Medicina de Atención Primaria. Centro de Salud Santa Catalina. Palma de Mallorca. Islas Baleares.
Miembro del GT de Enfermedades Cardiovasculares de SEMERGEN.
Presidenta de SEMERGEN Islas Baleares.*

Vocales

Dr. José Ignacio González Lillo

*Medicina Familiar y Comunitaria. Centro de Salud
Zalfonada-Picaral. Zaragoza.*

Dr. Francisco Vicente Martínez García

*Medicina Familiar y Comunitaria. Centro de Salud
Mansilla de las Mulas. León. Miembro del GT de
Respiratorio de SEMERGEN. Coordinador del GT de
Aparato Locomotor de SEMERGEN.
Presidente de SEMERGEN Castilla y León.*

Dr. Enrique Méndez Rodríguez

*Medicina Familiar y Comunitaria. Centro de Salud de
Bembibre. León. Miembro del GT de Enfermedades
Cardiovasculares de SEMERGEN.*

Dr. Rafael Manuel Micó Pérez

*Medicina Familiar y Comunitaria. Centro Fontanars dels
Alforins. Valencia. Miembro de los GGTT de Cronicidad
y Dependencia, de Medicina Genómica Personalizada y
Enfermedades Raras y de Gestión Sanitaria
y Calidad Asistencial de SEMERGEN.
Vicepresidente 1º de SEMERGEN.*

Dr. Vicente Pallarés Carratalá

*Medicina Familiar y Comunitaria.
Profesor Titular de Medicina. UPD de Medicina.
Universidad Jaume I, Castellón.
Miembro del GT de Enfermedades Cardiovasculares
de SEMERGEN. Vocal Junta Directiva Nacional de
SEMERGEN. Responsable de la Agencia de Formación.*

Dr. Miguel Ángel Prieto Díaz

*Medicina Familiar y Comunitaria. Responsable de la
Agencia de Jornadas y Congresos de SEMERGEN.
Centro de Salud Vallobín-La Florida. Oviedo.
Agencia de Investigación. Vicepresidencia Junta
Directiva Nacional de SEMERGEN. Responsable Agencia
de Jornadas y Congresos. Miembro del GT
de Enfermedades Cardiovasculares de SEMERGEN.*

Dr. Miguel Turégano Yedro

*Medicina Familiar y Comunitaria. Centro Salud
Casar. Cáceres. Miembro del GT de Enfermedades
Cardiovasculares de SEMERGEN. Coordinador
del GT de Hematología de SEMERGEN.*

Dr. Ángel Vicente Molinero

*Medicina Familiar y Comunitaria. Centro de Salud
Utebo. Zaragoza. Miembro del GT de Enfermedades
Cardiovasculares de SEMERGEN.
Presidente de SEMERGEN Aragón.*

Comité Científico

Presidente

Dr. Juan Fernando Peiró Morant

*Medicina Familiar y Comunitaria. Centro de Salud Ponent. Mallorca. Islas Baleares.
Coordinador del GT de Vasculopatías de SEMERGEN.*

Vicepresidenta

Dra. Fátima Victoria Villafañe Sanz

*Medicina Familiar y Comunitaria. Centro de Salud Pisuerga. Valladolid. M
iembro de los GGTT de Enfermedades Cardiovasculares y de Diabetes,
Endocrinología y Metabolismo de SEMERGEN.*

Vocales

Dra. Naiara Cubelos Fernández

*Medicina Familiar y Comunitaria. Centro de Salud Jose
Aguado I. León. Miembro de los GGTT de Hematología,
Aparato Locomotor y Nutrición de SEMERGEN.*

Dr. Raúl de Simón Gutiérrez

*Medicina Familiar y Comunitaria. Centro de Salud Luis
Vives. Alcalá de Henares. Madrid. Coordinador del GT de
Tabaquismo de SEMERGEN. Miembro del GT
de Respiratorio de SEMERGEN.*

Dr. Ángel Díaz Rodríguez

*Medicina Familiar y Comunitaria. Centro de Salud de
Bembibre. León. Miembro del GT de Enfermedades
Cardiovasculares de SEMERGEN.*

Dr. José Manuel Fernández García

*Medicina Familiar y Comunitaria.
Centro de Salud de Valga. Pontevedra.
Coordinador del GT de Nutrición de SEMERGEN.*

Dra. Paula Juárez González

*Residente de Medicina Familiar y Comunitaria. Centro
de Salud Casar de Cáceres. Miembro del GT de
Enfermedades Cardiovasculares de SEMERGEN.*

Dr. Antonio Ruiz García

*Medicina Familiar y Comunitaria. Centro de Salud
Universitario Pinto. Madrid. Coordinador del GT
de Enfermedades Cardiovasculares de SEMERGEN.
Miembro del GT de Diabetes, Endocrinología
y Metabolismo.*

Dra. Ana Sanchis Mezquita

*Medicina Familiar y Comunitaria. Centro de Salud
Trencadors. Mallorca. Islas Baleares. Miembro del GT
de Enfermedades Cardiovasculares de SEMERGEN.*

Vicepresidenta de SEMERGEN Islas Baleares.

Dr. Delio Vázquez Mallada

*Medicina Familiar y Comunitaria. Centro de Salud
de Bembibre. Área Bierzo. León. Miembro de los GT
de Tabaquismo y de Respiratorio de SEMERGEN.*

Dra. Beatriz Herrero Bregón

*Medicina Familiar y Comunitaria. Consultorio de Dueñas.
Centro de Salud Venta de Baños. G.A.S de Palencia.
Miembro del GT de Cirugía Menor de SEMERGEN.*

Programa científico

Jueves 3 de abril

16:30-19:30H. Aula Cardiovascular

Sala Plenaria - Palacín

■ Introducción a la ecocardiografía

Ponente:

Dra. Montserrat Rivera Teijido

*Médico de Atención Primaria. Centro de Salud Dr. Mendiguchía Carriche. Leganés (Madrid).
Miembro del GT de Ecografía SEMERGEN.*

■ ERC, la gran desconocida

Ponente:

Dr. Lisardo García Matarín

*Medicina Familiar y Comunitaria. Centro de Salud Aguadulce Sur. Almería. Miembro de los GGTT de
Enfermedades Cardiovasculares, de Gestión del Medicamento, Inercia clínica y Seguridad del Paciente, y de
Respiratorio de SEMERGEN.*

■ Los ECG imprescindibles a interpretar en Atención Primaria

Ponente:

Dra. Laura Carnero García

*Residente de 4º año de Medicina de Familia y Comunitaria en el Centro de Salud El Ejido. Miembro del GT de
Enfermedades Cardiovasculares de SEMERGEN.*

Viernes 4 de abril

08.30 - 09.30 H. Defensa de comunicaciones posters. Sesión 1.

Sala Plenaria - Palacín

08.30 - 09.30 H. Defensa de comunicaciones posters. Sesión 2.

Sala 2 - Palacio de Exposiciones

08.30 - 09.30 H. Defensa de comunicaciones posters. Sesión 3.

Sala 3 - Palacio de Exposiciones

09.30 - 10.30 H. Defensa de comunicaciones orales. Sesión 1.

Sala Plenaria - Palacín

09.30 - 10.30 H. Defensa de comunicaciones orales. Sesión 2.

Sala 2 - Palacio de Exposiciones

09.30 - 10.30 H. Defensa de comunicaciones orales. Sesión 3.

Sala 3 - Palacio de Exposiciones

10.30-11.30H. Mesa. Obesidad: nuevas terapias y sus beneficios cardiovasculares.

Sala Plenaria - Palacín

Ponentes:

Dr. Vicente Pascual Fuster

*Medicina Familiar y Comunitaria. Centro de Salud Palleter. Universidad CEU-Cardenal Herrera. Castellón.
Miembro de los GGTT de Enfermedades Cardiovasculares, y de Nutrición de SEMERGEN. Vicepresidente de
SEMERGEN Comunidad Valenciana.*

Dr. Juan Luis Alonso Jérez

*Medicina Familiar y Comunitaria. Centro de Salud La Cuesta. Santa Cruz de Tenerife. Miembro de los GGTT de
Enfermedades Cardiovasculares, y de Diabetes, Endocrinología y Metabolismo SEMERGEN.*

Dra. Laura Pérez Yuste

Medico de Atención Primaria Centro de Salud Tres Forques. Valencia.

11.30-12.00H. Pausa Café.

12.00-13.00H. Mesa. Continuidad asistencial en la enfermedad cardiovascular aterosclerótica.

Sala Plenaria - Palacín

Moderador:

Dr. David Fierro González

*Medicina Familiar y Comunitaria. Centro de Salud Armunia. León.
Miembro del GT de Enfermedades Cardiovasculares de SEMERGEN.*

Ponentes:

Dr. Ángel Díaz Rodríguez

*Medicina Familiar y Comunitaria. Centro de Salud de Bembibre. León.
Miembro del GT de Enfermedades Cardiovasculares de SEMERGEN.*

Dr. Christian Teijo

Medicina Interna. Complejo Asistencial Universitario de León.

13.00-14.00H. Mesa. Actualización de la Anticoagulación en España: nuevas Guías ESC FA y su impacto en práctica clínica.

Sala Plenaria - Palacín

Moderador:

Dr. José Polo García

*Medicina Familiar y Comunitaria. Centro de Salud Trujillo. Cáceres. Miembro del GT de Enfermedades
Cardiovasculares de SEMERGEN. Presidente de la Junta Directiva Nacional de SEMERGEN.*

Ponentes:

Dr. Abel García del Egidio

*Cardiología. Complejo Asistencial Universitario de León.
Miembro del GT de dislipemias de la Sociedad Castellano-Leonesa de Cardiología.*

Dr. Sergio Cinza Sanjurjo

Medicina Familiar y Comunitaria. Centro de Salud Milladoiro. Área Sanitaria de Santiago de Compostela. Miembro de los GGTT de Enfermedades Cardiovasculares y Diabetes, Endocrinología y Metabolismo de SEMERGEN. Vocal Junta Directiva Nacional SEMERGEN. Responsable de la Agencia de Investigación de SEMERGEN.

14:00-16:00H. Almuerzo

16:00-16:15H. Inauguración Oficial

Sala Plenaria - Palacín

16:15-17:00H. Conferencia Inaugural. Enseñando a ser médico.

Sala Plenaria - Palacín

Ponente:

Dr. Vicente Martín Sánchez

Medicina Familiar y Comunitaria. Catedrático de Universidad de Medicina Preventiva y Salud Pública. Universidad de León. Miembro de los GGTT de Infecciosas, Migrante, Vacunas y Actividades Preventivas (IMVAP), de Nutrición y de Medicina Genómica Personalizada y Enfermedades Raras de SEMERGEN. Vocal Junta Directiva Nacional de SEMERGEN. Responsable Universidad y Agencia Editorial.

17:00-18:00H. Mesa. Abordaje práctico del paciente CRM en la consulta de Atención Primaria.

Sala Plenaria - Palacín

Moderador:

Dr. Antonio Ruiz García

Medicina Familiar y Comunitaria. Centro de Salud Universitario Pinto. Madrid. Coordinador del GT de Enfermedades Cardiovasculares de SEMERGEN. Miembro del GT de Diabetes, Endocrinología y Metabolismo de SEMERGEN.

Ponentes:

Dr. Miguel Turégano Yedro

Medicina Familiar y Comunitaria. Centro Salud Casar. Cáceres. Miembro de los GGTT de Enfermedad Cardiovascular y de Diabetes, Endocrinología y Metabolismo de SEMERGEN. Coordinador del GT de Hematología de SEMERGEN.

Medicina Familiar y Comunitaria. Centro Salud Casar. Cáceres. Miembro de los GGTT de Enfermedades Cardiovasculares, y de Diabetes, Endocrinología y Metabolismo de SEMERGEN. Coordinador del GT de Hematología de SEMERGEN.

Dra. María José Castillo Moraga

Medicina Familiar y Comunitaria. Centro de Salud Barrio Bajo. Sanlúcar de Barrameda (Cádiz). Miembro de los GGTT de Enfermedades Cardiovasculares, de Diabetes, Endocrinología y Metabolismo, y de Nefrourología de SEMERGEN.

18:00-18:30H. Pausa Café.

18:30-19:30H. Mesa. Un fumador llama a tu puerta, ¿y ahora qué?

Sala Plenaria - Palacín

Moderador:

Dr. Raúl de Simón Gutiérrez

Medicina Familiar y Comunitaria. Centro de Salud Luis Vives. Madrid.

Miembro del GT de Respiratorio de SEMERGEN. Coordinador del GT de Tabaquismo de SEMERGEN.

Ponentes:

Dra. Iria Cobos García

Medicina Familiar y Comunitaria. Hospital El Bierzo. León.

Dra. Helia Madrona Rodríguez

Medicina Familiar y Comunitaria. Centro Casa de Socorro. Madrid. Miembro del GT de Tabaquismo de SEMERGEN.

19:30-20:30H. Mesa. Debate a dos: Estrategias integrales para el control de la dislipemia y la reducción del RCV: Enfoque temprano y sostenido en AP y cardiología.

Sala Plenaria - Palacín

Ponentes:

Dra. Ana Moyá Amengual

Medicina Familiar y Comunitaria. Centro de Salud Santa Catalina. Palma (Mallorca). Secretaria del GT de

Enfermedades Cardiovasculares de SEMERGEN. Presidenta de SEMERGEN Islas Baleares.

Dr. Carlos Escobar Cervantes

Cardiología. Hospital Universitario La Paz. Madrid. Miembro del GT de Enfermedades Cardiovasculares de SEMERGEN.

Sábado 5 de abril

09:00-10:00H. Taller. Finerenona en Atención Primaria.

Sala Plenaria - Palacín

Ponentes:

Dra. Fátima Victoria Villafañe Sanz

Medicina Familiar y Comunitaria. Centro de Salud Arturo Eyries. Valladolid. Miembro de los GGTT de

Enfermedades Cardiovasculares, y de Diabetes Mellitus, Endocrinología y Metabolismo de SEMERGEN.

Dra. Belén Pérez Pevida

Especialista en Endocrinología y Nutrición. Complejo Asistencial Universitario de Palencia.

09:00-10:00H. Taller. La relación entre las enfermedades arteriales y venosas, y la importancia de tratar a los pacientes crónicos de manera global y holística.

Sala 2 - Palacio de Exposiciones

Ponentes:

Dr. José Abellán Alemán

Medicina Interna. Catedrático de Riesgo Cardiovascular. Universidad Católica de Murcia.

Dr. Juan Pedro Justel Pérez

Medicina Familiar y Comunitaria. Centro de Salud Universitario Dr. Castroviejo. Madrid. Miembro del GT de

Enfermedades Cardiovasculares de SEMERGEN.

10:00-11:00H. Taller. Nuevas tecnologías en el cálculo del riesgo cardiovascular.

Sala Plenaria - Palacín

Ponentes:

Dr. Vicente Caballero Pajares

Medicina Familiar y Comunitaria. Centro de Salud Plaza de Argel. Cáceres. Miembro del GT de Tecnologías de la Información de SEMERGEN.

Dr. Enrique Méndez Rodríguez

Medicina Familiar y Comunitaria. Centro de Salud de Bemibre. León. Miembro del GT de Enfermedades Cardiovasculares de SEMERGEN.

10:00-11:00H. Taller. Abordaje teórico-práctico del paciente CAREME (cardiovascular, renal y metabólico).

Sala 2 - Palacio de Exposiciones

Ponentes:

Dr. Pere Beato Fernández

Medicina Familiar y Comunitaria. Centro de Atención Primaria Víctor Català. Premià de Dalt (Barcelona). Miembro del GT de Enfermedades Cardiovasculares de SEMERGEN.

Dra. María Cruz Seoane Vicente

Medicina Familiar y Comunitaria. Centro de Salud Acequión-Torrevieja. Alicante. Miembro del GT de Enfermedades Cardiovasculares de SEMERGEN.

11:00-11:30H. Pausa Café.

11:30-12:30H. Mesa. Avances de la semaglutida oral en el ámbito cardiovascular.

Sala Plenaria - Palacín

Moderador:

Dr. Ezequiel Arranz Martínez

Medicina Familiar y Comunitaria. Centro de Salud San Blas. Parla. Madrid. Coordinador del GT de Diabetes Mellitus, Endocrinología y Metabolismo de SEMERGEN.

Ponentes:

Dra. Ana María Piera Carbonell

Medicina Familiar y Comunitaria. Centro de Salud Naranco. Oviedo. Miembro de los GGTT de Enfermedades Cardiovasculares, de Diabetes, Endocrinología y Metabolismo, y de Vasculopatías de SEMERGEN.

Dr. José Javier Mediavilla Bravo

Medicina Familiar y Comunitaria. Burgos. Miembro de los GGTT de Enfermedades Cardiovasculares, y de Diabetes Mellitus, Endocrinología y Metabolismo de SEMERGEN.

12:30-13:15H. Mesa. Iniciativa CARABELA: Carabela AP y Carabela HTA.

Sala Plenaria - Palacín

Ponente:

Dr. Vicente Pallarés Carratalá

Medicina Familiar y Comunitaria. Profesor Titular Unidad predepartamental de Medicina. Universidad Jaume I, Castellón. Miembro del GT de Enfermedades Cardiovasculares de SEMERGEN. Vocal Junta Directiva Nacional de SEMERGEN. Responsable en la Agencia de Formación de SEMERGEN.

13:15-13:45H. Mesa. Retos y oportunidades de investigación en Cardio-oncología en Atención Primaria.

Sala Plenaria - Palacín

Ponente:

Dra. Teresa López Fernández

Coordinadora de la Unidad de Cardio-Oncología del Hospital Universitario La Paz, Madrid.

13:45-14:00H. Clausura y entrega de premios

Sala Plenaria - Palacín

Acreditación

Solicitado el Reconocimiento de Interés Sanitario por el Consejo General de Colegios Oficiales de Médicos.

Solicitada la Acreditación de Formación Continuada de las Profesiones Sanitarias en Castilla y León.

Normativa de inscripción

Las inscripciones se pueden realizar directamente desde la página web cumplimentando el formulario de inscripción (online) o bien remitiendo el boletín de inscripción (PDF) a la Secretaría Técnica junto con el justificante del pago por transferencia o la autorización para el cobro por tarjeta de crédito.

Cuota de inscripción	Hasta 05/03/2025	Desde 06/03/2025
Médico socio de SEMERGEN	230€	260€
Médico no socio	375€	400€
Residente socio de SEMERGEN <i>Imprescindible adjuntar certificado oficial de residencia.</i>	130€	150€
Residente no socio <i>Imprescindible adjuntar certificado oficial de residencia.</i>	200€	220€
Jubilados socios de SEMERGEN (*) <i>Imprescindible adjuntar certificado oficial de jubilación.</i>	Gratuita	Gratuita
Médicos desempleados socios de SEMERGEN (*) <i>Imprescindible aportar un justificante que acredite la situación de desempleo.</i>	Gratuita	Gratuita

Los precios incluyen el 21% de IVA.

Condiciones generales

La cuota de inscripción incluye: Documentación, acceso a sesiones científicas, pausas- café y almuerzo de trabajo.

(*) La cuota de inscripción para jubilados y desempleados incluye: Documentación y acceso a las sesiones científicas.

El transporte no está incluido en el precio de la inscripción.

Si requiere factura le rogamos lo indique expresamente en el campo facturación detallando empresa/persona que factura, NIF/CIF y dirección postal.

IMPORTANTE: No se cursará ninguna inscripción sin previo abono.

Nota Importante: para poder remitirles los certificados con los créditos concedidos a las actividades científicas necesitamos nos indiquen sus datos completos y correo electrónico.

Acceso identificado

Una vez inscrito, podrá acceder a la sección “Mi Congreso” en la web introduciendo los datos de usuario y contraseña que puede obtener mediante la opción de recordar contraseña. Recuerde que estas credenciales de acceso están unificadas con la plataforma y son siempre las mismas para acceder a todos los servicios de SEMERGEN.

La información contenida en este sitio web está dirigida exclusivamente a profesionales sanitarios facultados para prescribir o dispensar medicamentos en España (requiere una formación especializada para su correcta interpretación).

Política de cancelación de inscripciones

Cambios de nombre

Solo podrán realizarse hasta el 3 de abril de 2025. No se admitirá ningún cambio pasado esta fecha.

Para realizar un cambio de nombre debe de cumplimentar el boletín de inscripción (PDF) con los datos del nuevo congresista y enviarlo a la Secretaría Técnica, a través del e-mail inscripciones@jornadascardiovasculares.com

Cancelaciones

Las cancelaciones deben realizarse por escrito y ser comunicadas al e-mail inscripciones@jornadascardiovasculares.com.

Hasta el 5 de marzo de 2025: Se reembolsará la cuota de inscripción, descontando el 25% en concepto de gastos administrativos.

A partir del 6 de marzo de 2025: la cancelación de la inscripción conllevará la pérdida del 100% de la cuota de inscripción.

Todas las devoluciones se realizarán después del evento y deben ser solicitadas antes del comienzo del mismo. Una vez comenzado no se aceptará ningún cambio ni devolución.

Formas de pago

Mediante transferencia bancaria

Es imprescindible que envíe, junto con el boletín, una copia del justificante de la transferencia indicando el nombre del evento.

- Titular de la Cuenta: AP CONGRESS
- Entidad: CAJARURAL
- IBAN: ES73 3023 0110 4959 7267 1209
- BIC: BCOEESMM023

Mediante tarjeta de crédito

Seleccione esta opción en el momento del pago. El sistema le redireccionará a la pasarela de pago de la entidad bancaria correspondiente.

Nota: Los gastos de cambio de moneda y transferencia serán por cuenta del congresista.

Patrocinadores



Desde 1953 formando Profesionales de la Salud

Colaboradores



Secretaría Técnica



C/Narváez 15·1º izq
28009 · Madrid
tel : 902 430 960
fax : 902 430 959
info@apcongress.es