

Dossier de colaboraciones

XIV JORNADAS NACIONALES RESPIRATORIO SEMERGEN

*LOGRando
Respirar mejor*

28-29 / NOVIEMBRE

RiojaForum

LOGROÑO
2025



SEMERGEN

Sociedad
Española
de Médicos
de Atención
Primaria

AP

Respiratorio

#RespiratorioSEMERGEN25

<https://semergen.es/jornadasrespiratorio>

info@jornadasrespiratorio.com

Secretaría técnica:



C/. Narváez, 15 - 1º Izq. · 28009 Madrid
Tel.: 902 430 960 - fax: 902 430 959
info@apcongress.es



Carta de salutación

Estimados compañeros y compañeras,

Por diversas razones, nos vemos en la necesidad de aplazar la celebración de las XIV Jornadas Nacionales de Respiratorio de SEMERGEN, previstas inicialmente en Logroño para los días 7 y 8 de marzo. Sin embargo, mantenemos con ilusión la misma sede para las nuevas fechas, que serán los próximos 27, 28 y 29 de noviembre de este año.

Lamentamos los posibles inconvenientes que este cambio pueda causar y agradecemos vuestra comprensión. Nuestro objetivo es que este aplazamiento nos permita mejorar aún más el desarrollo de estas jornadas, asegurando una experiencia formativa y científica de gran calidad para todos los asistentes.

Estamos convencidos de que, al igual que en las trece ediciones anteriores, esta será una cita de éxito, gracias a la participación y el compromiso de todos vosotros.

Os esperamos en Logroño los días 27, 28 y 29 de noviembre para seguir aprendiendo y compartiendo juntos.

Un cordial saludo,

Comité Organizador y Científico de las XIV Jornadas Nacionales de Respiratorio de SEMERGEN





Comité Organizador

Presidente

Dr. José Tomás Gómez Sáenz

Medicina Familiar y Comunitaria. Centro de Salud de Nájera. La Rioja. Coordinador del GT de Respiratorio de SEMERGEN.

Vocales

Dr. Francisco Javier Ruiz Moruno

Medicina Familiar y Comunitaria. Centro de Salud Aeropuerto. Córdoba. Miembro del GT de Respiratorio de SEMERGEN.

Dr. José Antonio Quintano Jiménez

Medicina Familiar y Comunitaria. Neumología. Lucena. Miembro del GT de Respiratorio de SEMERGEN.

Dra. María Belén Angulo Fernández de Larrea

Medicina Familiar y Comunitaria. Centro de Salud Burgos Rural Sur. Burgos. Miembro de los GGTT de Dolor y Cuidados Paliativos y de Respiratorio y Tabaquismo de SEMERGEN.

Dra. Ana Isabel Bas Angulo

Medicina Familiar y Comunitaria. Centro de Salud Santo Domingo de la Calzada. Consultorio de Ezcaray La Rioja. Miembro del GT de Aparato Digestivo de SEMERGEN. Presidenta de SEMERGEN La Rioja.

Dr. Leovigildo Ginel Mendoza

Medicina Familiar y Comunitaria. Centro de Salud de Ciudad Jardín. Málaga. Miembro de los GGTT de Respiratorio y de Infecciosas, Migrante, Vacunas y Actividades Preventivas (IMVAP) de SEMERGEN.

Dra. Milagros González Béjar

Medicina Familiar y Comunitaria. Centro de Salud Montesa. Madrid. Miembro de los GGTT de Atención a la Mujer y de Respiratorio de SEMERGEN.

Dr. José Hernández Urculo

Medicina Familiar y Comunitaria. Universidad de Cantabria. Miembro del GT de Respiratorio de SEMERGEN.

Dr. Miguel Ángel Prieto Díaz

Medicina Familiar y Comunitaria. Responsable de la Agencia de Jornadas y Congresos de SEMERGEN. Centro de Salud Vallobín-La Florida. Oviedo. Agencia de Investigación. Vicepresidencia Junta Directiva Nacional de SEMERGEN. Responsable Agencia de Jornadas y Congresos.





Comité Científico

Presidenta

Dra. Carmen García-Rámila San José

Medicina Familiar y Comunitaria. Centro de Salud Burgos Rural Norte. Burgos. Miembro de los GGTT de Respiratorio, Tabaquismo y Dolor y Cuidados Paliativos de SEMERGEN.

Vocales

Dra. Virginia González Blanco

Medicina Familiar y Comunitaria. Centro de Salud Bujalance. Córdoba. Miembro del GT de Respiratorio de SEMERGEN.

Dr. Miguel Ortega Navaridas

Medicina Familiar y Comunitaria. Centro de Salud de Nájera. La Rioja. Miembro del GT de Respiratorio de SEMERGEN.

Dr. Antonio Hidalgo Requena

Medicina Familiar y Comunitaria. Centro de Salud Lucena. Córdoba. Miembro del GT de Respiratorio de SEMERGEN.

Dra. Rosa María Stolle Arranz

Medicina Familiar y Comunitaria. Centro de Salud de Cameros Viejos. La Rioja. Miembro del GT de Respiratorio de SEMERGEN.

Dra. Ana Viejo Casas

Medicina Familiar y Comunitaria. Centro de Salud Pisueña Cayón. Sarón. Cantabria. Miembro del GT de Respiratorio de SEMERGEN.

Dr. Carlos Ruiz

Jefe de Servicio de Neumología del Hospital San Pedro de Logroño.

Dr. José Manuel Helguera Quevedo

Medicina Familiar y Comunitaria. Centro de Salud Bezana. Cantabria. Miembro del GT de Respiratorio de SEMERGEN.

Dra. María Dolores Fernández Ortega

Medicina Familiar y Comunitaria. Centro de Salud Gamonal Las Torres. Burgos. Miembro del GT de Respiratorio de SEMERGEN.

Dr. Raúl de Simón Gutiérrez

Medicina Familiar y Comunitaria. Centro de Salud Luis Vives. Madrid. Miembro del GT de Respiratorio de SEMERGEN. Coordinador del GT de Tabaquismo de SEMERGEN.





Avance de programa

- Urgencias respiratorias: manejo inmediato en AP
- Ecografía pulmonar para médicos de familia
- Tratamientos biológicos en la EPOC
- Las vacunas en patologías respiratorias: actualización y manejo
- Terapias respiratorias domiciliarias: oxigenoterapia y VMNI
- Prescripción de inhaladores: elección adecuada por paciente
- Manejo del paciente respiratorio crónico antioxidantes Inmunomoduladores en patología respiratoria
- Infradiagnóstico en EPOC
- Tos crónica: diagnóstico y manejo práctico
- Estadística aplicada para investigar en enfermedades respiratorias
- Tratamiento de tabaquismo: estrategias desde Atención Primaria
- Exacerbaciones de EPOC y riesgo cardiovascular
- Oportunidades de futuro en la prevención del cáncer de pulmón
- Triple terapia en asma
- Terapias biológicas en asma de difícil control
- Infecciones respiratorias: impacto y prevención en AP
- Apnea obstructiva del sueño en Atención Primaria
- Espirometría como prueba esencial en patologías respiratorias
- Abordaje del cáncer de pulmón en Atención Primaria
- Enfermedades intersticiales: fibrosis pulmonar





Secretaría Técnica



ap congress

AP Congress

C/ Narvárez 15,1ºizq.

28009 Madrid

Tel: 606296527

Fax: 902 430 959

Contacto: Aura Domínguez

E-mails: adominguez@apcongress.es

Web: <https://semergen.es/jornadasrespiratorio>





Sede de las Jornadas

RIOJAFORUM

Una cita para el negocio, la cultura y las ideas. Un espacio desde donde La Rioja se abre al mundo para compartir los valores que conforman su esencia. Un foro donde arquitectura, diseño, funcionalidad, ubicación y excelentes comunicaciones están orientadas a satisfacer las necesidades y exigencias del congresista.

Un Palacio de Congresos y Auditorio que alberga todo tipo de actividades y eventos: congresos, simposios, exposiciones, espectáculos...

RIOJAFORUM

Calle San Millán, 23 - 25, 26004 Logroño

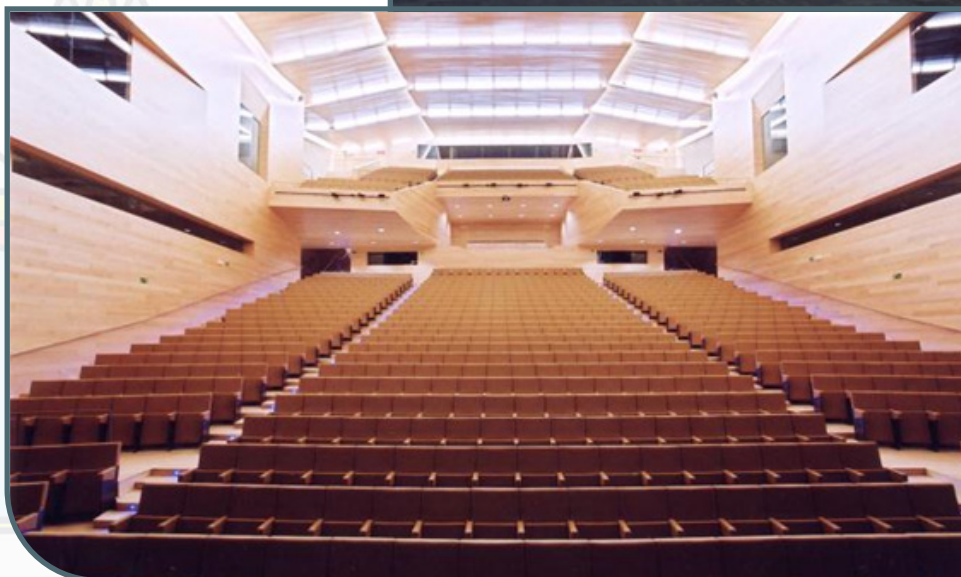



Plano de exposición comercial

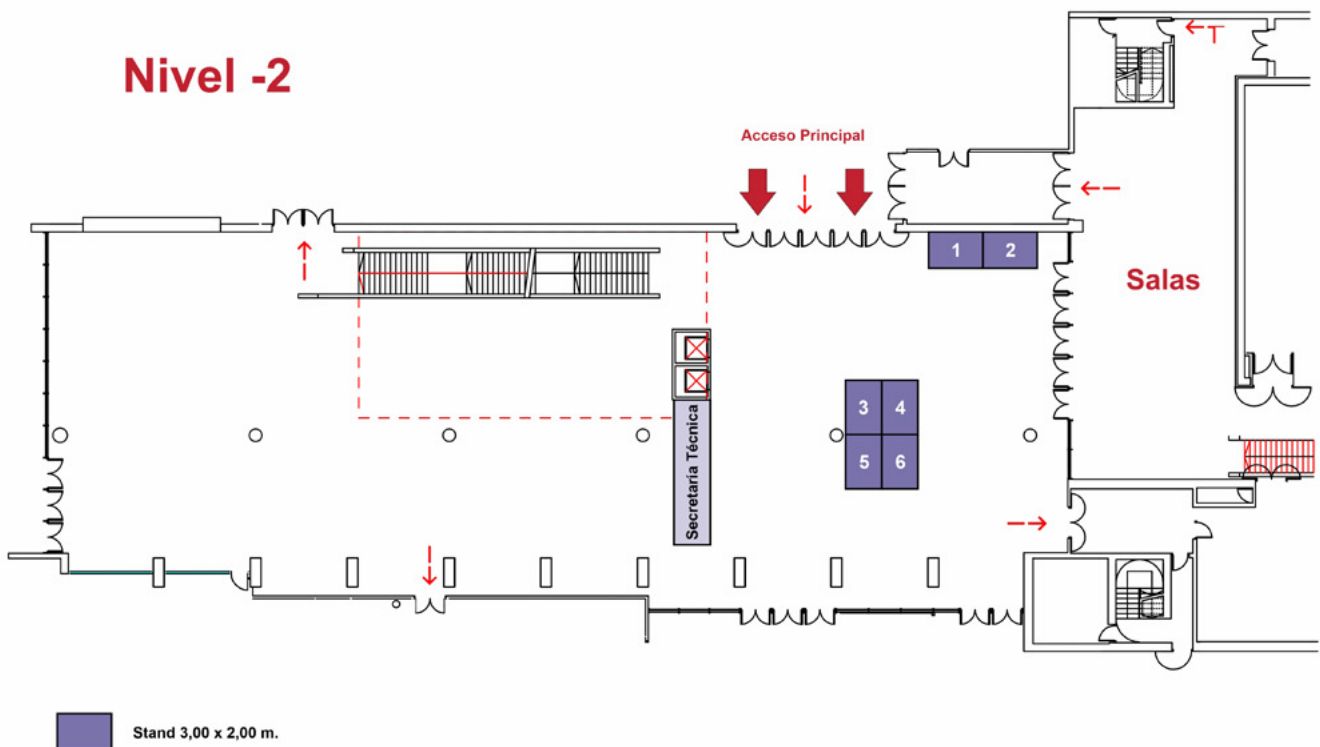



Opciones de Colaboración

Zona

Comercial



Espacio para stand

Características:

- Espacio para Stand de 3 x 2 m.
- El nº de stand será adjudicado por orden de petición.
- El precio del espacio del stand no incluyen estructura modular.



Display en la exposición comercial

Características:

- El patrocinador pondrá en la zona de exposición comercial un display con publicidad de su empresa.



Opciones de Colaboración
Actividades
Científicas



Puesta al día

Características

- Exclusividad de ser la única actividad en su franja horaria.
- Un moderador y dos ponentes. El moderador y un ponente preferiblemente miembros del Grupo de Respiratorio de SEMERGEN.
- El patrocinador podrá estructurarlo como desee siempre que se ajuste al tiempo y a los objetivos de las Jornadas.
- La empresa colaboradora tendrá que cubrir los gastos del moderador y los ponentes (inscripción, alojamiento, transporte y honorarios)

Mesa de actualidad

Características:

- Actividad que coincidirá en su franja horaria con otras actividades del programa científico.
- Un Moderador y uno o dos ponentes. El moderador y un ponente deberán ser miembros del Grupo de Respiratorio de SEMERGEN.
- El patrocinador podrá estructurarlo como desee siempre que se ajuste al tiempo y a los objetivos de las Jornadas.
- La empresa colaboradora tendrá que cubrir los gastos del moderador y ponentes (inscripción, alojamiento, desplazamiento y honorarios).





Taller

Características

- Debe predominar la práctica y los alumnos no deban superar el número de 30-40 para facilitar al máximo la participación de los discentes.
- El número deseable de ponentes debe de ser dos, los ponentes deberán ser miembros del grupo de trabajo de Respiratorio de SEMERGEN.
- El coste del taller variará en función de las veces que se repita durante las Jornadas.
- La empresa colaboradora tendrá que cubrir los gastos de los ponentes (inscripción, alojamiento, desplazamiento y honorarios).





Opciones de Colaboración
Servicios
Tecnológicos

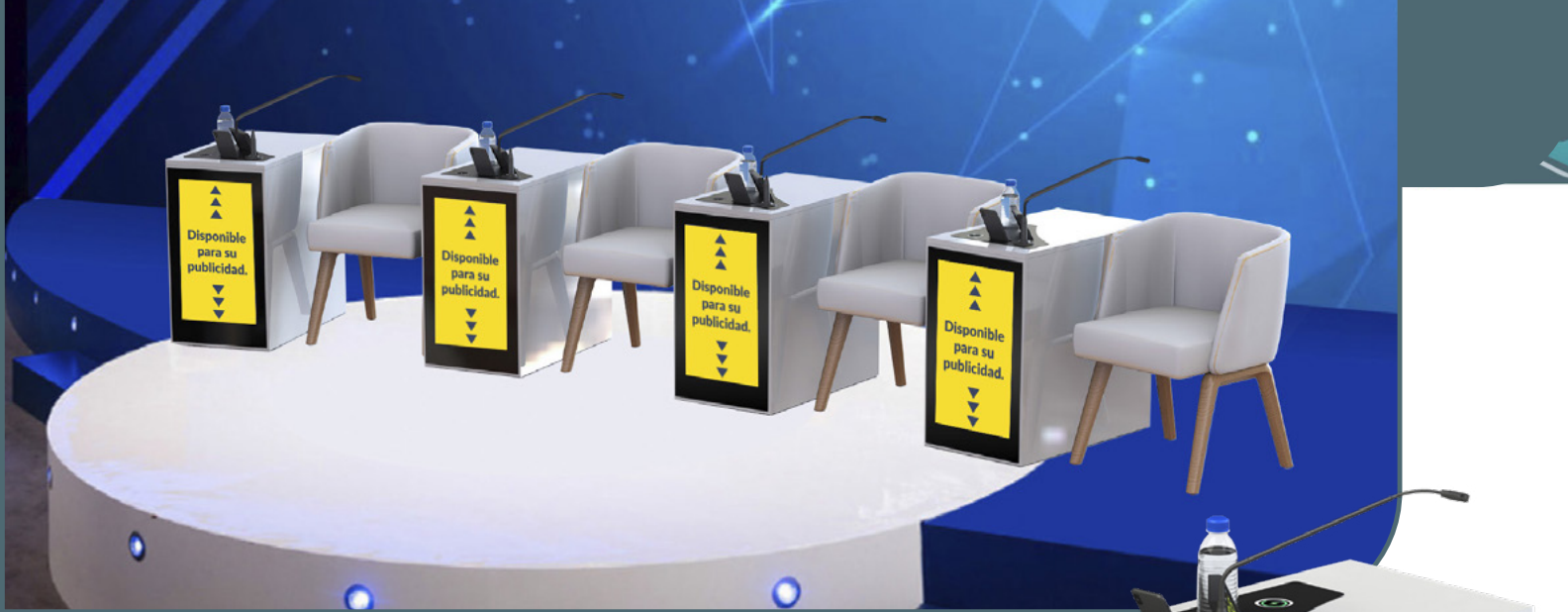

Formato Living



Punto de carga
inalámbrica

USB 2.0
Puntos de
carga USB

Características

- Formato Living combina funcionalidad y tecnología de última generación y le da acceso a un sistema de microfónica de alta calidad, cargador de móvil inalámbrico y temporizador para indicar el tiempo de cada intervención. Es mucho más que una mesa de apoyo gracias a su pantalla frontal vertical de 24" muestra tanto la imagen del evento, la imagen del patrocinador y la identificación de cada uno de los ponentes.

Ventajas

- Pantalla frontal Full HD de 24".
- Reproductor multimedia incorporado.
- Micrófono condensador Shure de 18".
- Software de gestión de contenido Samsung MagicInfo.
- Administra los tiempos de los ponentes de forma remota con Timer.
- Temporizador inalámbrico con pantalla táctil de 7 pulgadas.
- Administra hasta 10 cronómetros simultáneamente.
- Asegura de que todos los ponentes tengan la misma cantidad de tiempo.
- Ayuda a los ponentes a terminar mejor su exposición gracias a la cuenta atrás e indicadores de advertencia verde, amarillo y rojo según el tiempo que les queda.
- Tenga un registro de cuánto tiempo queda para el próximo ponente.
- Diferencia los discursos según su tiempo.





App iEvents

Características:

¿Qué es?

Es una aplicación que se descarga directamente de los Store de Apple y de Android que permite al congresista interactuar en tiempo real con la organización de las Jornadas, recibe en formato digital toda la información, permite que se confeccione su propia agenda, conectar con los patrocinadores, etc.

¿Cómo funciona iEvents?

Tras confirmar previamente la inscripción a las Jornadas, el usuario puede descargar la aplicación para su Smartphone y acceder a su información introduciendo el usuario y contraseña proporcionados por la secretaria técnica.

Antes de las Jornadas podrá actualizar los datos del mismo y confeccionar su propia agenda personal con las actividades científicas de su interés.

Características:

El patrocinar de la web de las Jornadas tendrá en todas las páginas y secciones el logo de su empresa.

Anuncio en la aplicación iEvents

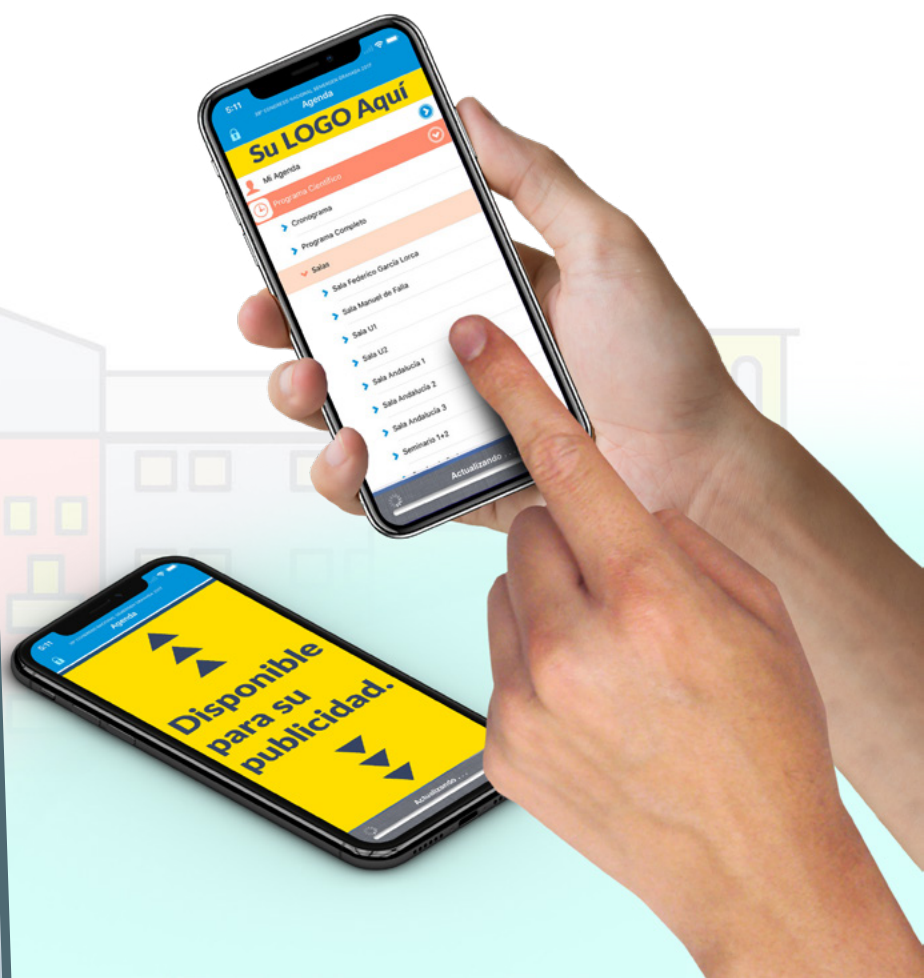



Votación Online

Características:

- Consiste en realizar votaciones o encuestas a través de una página web la cuál es accesible desde ordenador, Smartphone o Tablet. No es necesario la descarga previa de ninguna aplicación por lo tanto para participar únicamente es necesario uno de los dispositivos mencionados con conexión a internet.
- Las votaciones están compuestas de preguntas, con descripciones o imágenes adicionales para la explicación de las mismas, y de respuestas tipo test.
- El sistema pasa de forma secuencial por todas las preguntas estableciendo un límite temporal para que los usuarios respondan. Una vez finaliza, se genera un archivo PDF descargable con los resultados obtenidos.



VOTACIÓN
Servicios Integrales de Congresos

Votación on-line
Desde cualquier dispositivo

Accede a:
votacion.sicongresos.com
Introduce el código:
1111

Su LOGO Aquí



13:06

votacion.sicongresos.com

VOTACIÓN

¿Realizaría en este paciente alguna prueba para la búsqueda de lesión cervical subclínica?

A	B
C	D
E	

Su LOGO Aquí

* Siempre que las características de la sede lo permitan



Arcos de control de acceso a salas y lanyard

Es una plataforma multimedia modular basada en un software de gestión, terminales (Arcos de Control) y servidor central que detectan el paso de las personas.

¿Cómo funciona?

- A cada participante se le entrega una acreditación con sus datos, y el arco tiene un dispositivo que capta la señal de la tarjeta, extrae la información y se la pasa al subsistema de procesamiento de datos.

¿Para qué sirve?

- Este sistema permite un control total sobre la asistencia a la sala, esto sirve de justificación para la obtención de créditos para la carrera profesional del médico.

¿Cómo puedo rentabilizarlos?

- El sistema tiene la posibilidad de ser recubiertos con vinilos de publicidad, con lo que, el logotipo de la empresa quedará de manera muy visible a todos los asistentes. Los lanyards también llevarán el logotipo del patrocinador.



Atril Wall

¿Qué es?

- Un atril wall es un atril digital con una pantalla táctil donde el ponente podrá ver su presentación sin necesidad de colocar ningún ordenador adicional.
- En la parte frontal dispone de un display digital HD donde podrá mostrar el cartel de las jornadas o cualquier imagen. Dispone de diversas entradas y salidas de señal para proyectar imágenes o vídeos desde cualquier dispositivo.





Aula Virtual de e-Posters

¿Qué es?

El Aula Virtual de e-Póster es un sistema flexible de exposición digital en pantallas táctiles full HD de gran formato.

Características

- Patrocinio de la página web donde se encuentra la base de datos de todos los póster presentados a las jornadas para su consulta y reimpresión.
- Software para la creación de posters desde casa para aquellos que deseen enviar su poster disponible 24h al día, 365 días al año para su consulta.

Ventajas

- Ahorro en espacio de exposición y costes de impresión, una solución verde para sus eventos.
- Ahorro en tiempo a los congresistas evitando las aglomeraciones ya que permite ver todos los e-Pósters desde cualquier pantalla de la exposición de manera independiente, o directamente seleccionar el tema o autor que sea de su interés.
- Se facilita la selección y gestión de los trabajos.





Faldón Wall

Características

- El Faldón consiste en una serie de pantallas de plasma y con borde extrafino que se colocan de forma visible delante de una mesa. Esto sustituye el típico y rudimentario cartel con la imagen del evento.
- El Faldón Wall es personalizable para cada evento. Esto consiste en proyectar imágenes desde las pantallas con elementos de la imagen del patrocinador de la ponencia.

Ventajas

- Mensajes publicitarios de gran impacto visual.
- Flexibilidad del sistema para modificaciones rápidas.
- Diseños personalizados según el evento. Elemento decorativo moderno y elegante.
- Genera un gran impacto visual y una mayor repercusión mediática dentro del espacio en el que se sitúe, generando mayor expectación que en el resto de espacios.
- En función de la estructura de la sala, se podrá valorar la modificación de la ubicación del Faldón Wall con otro tipo de montaje para una mayor y mejor visualización



Pantalla Led

¿En qué consiste?

- Una Pantalla de LED es un dispositivo electrónico conformado por Leds, que puede desplegar datos, información, imágenes, vídeos, etc... a los espectadores cercanos a la misma.
- Las adaptaciones más frecuentes para las pantallas de Leds son: displays indicadores, informativos, publicitarios y de alta resolución de vídeo a todo color. Debido a su gran resistencia, maniobrabilidad, simplicidad para lograr la dimensión deseada de pantalla, omisión de separaciones entre uniones de módulos o paneles, etc...
- Se caracteriza por un brillo altísimo y una excelente calidad de imagen.





Pantalla Vertical Táctil Interactiva

Características:

Pantalla táctil Full HD de 1.92 m x 1.08 m, de 65", incluye:

- Publicidad del patrocinador.
- Inclusión del logotipo de la entidad patrocinadora en cada pantalla o en un banner fijo.
- Información del programa científico.
- Plano sede de las jornadas y de la planta de la exposición comercial con los logos de los patrocinadores
- Envía el programa científico con información de las jornadas y logotipo del patrocinador a móviles.

Ventajas:

- Mensajes publicitarios de gran impacto visual.
- Interactividad con el usuario de forma amigable que permite la pantalla táctil.
- Inclusión de recursos multimedia (vídeo y sonido) del patrocinador.
- Aporta una imagen moderna e innovadora a la marca que lo patrocina.
- Genera un gran impacto visual dentro del espacio en el que se sitúa, generando mayor expectación que en el resto de los espacios.





Video Streaming

Características:

- Un video Streaming es una retransmisión en directo de una sesión científica por medio de internet. Se reproduce el evento en HD, esto permite obtener la mejor claridad en los textos de las presentaciones y mayor compatibilidad con todos los dispositivos.

¿Cómo funciona?

- Con nuestro sistema de producción en directo captamos imágenes del ponente y de la presentación y se lanzan a internet en un flujo de Video Streaming.
- Proporcionamos un player compatible con todos los navegadores web y con dispositivos móviles.

¿Para qué sirve?

- Este sistema permite ver la sesión científica en cualquier parte del mundo a través de internet.

Ventajas

- Mayor repercusión del evento en la red
- El video streaming se reproduce en directo.
- Permite a usuarios que no puedan asistir a las jornadas ver el contenido científico del mismo.
- Reproducción del evento en HD.



Opciones de Colaboración
Otras
Colaboraciones



Otras Colaboraciones

Banner en página web de las Jornadas

Características:

El patrocinador tendrá en todas las páginas y secciones de la web de las Jornadas el logotipo de su empresa.

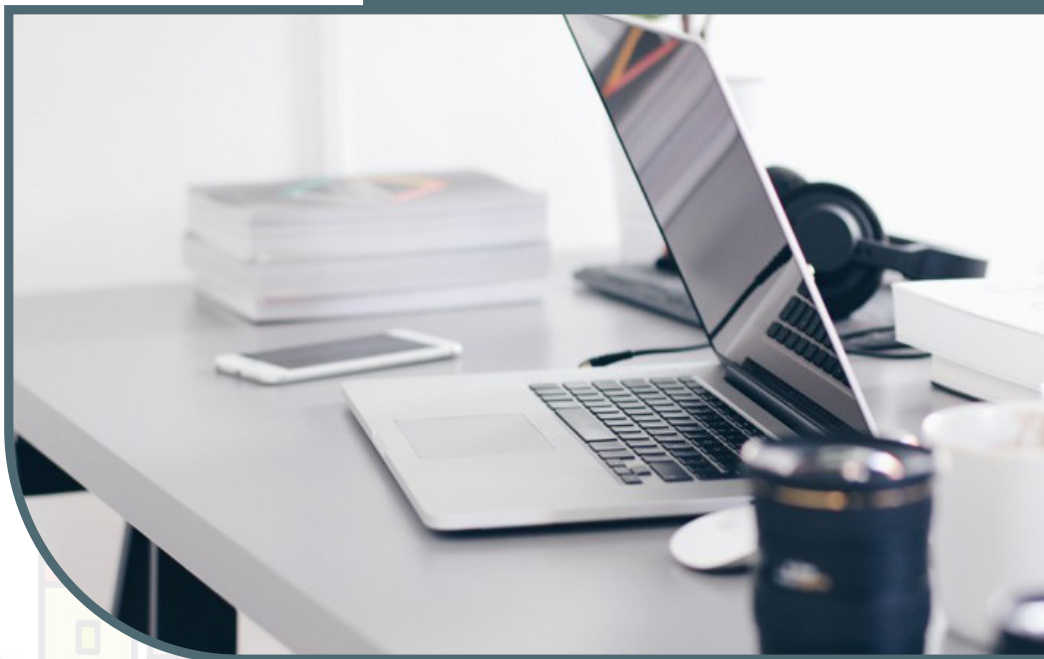



Patrocinio Café Pausa

Características:

- El patrocinador anunciará mediante carteles con su logotipo que él es el patrocinador de ese servicio. Al ser permanentes, los carteles se mantendrán en las diferentes ubicaciones durante todos los días del evento de manera que la promoción es continua.



Patrocinio de la cartera del congresista

Características:

- Se incluye el logo del patrocinador y de las jornadas en las carteras a ser entregadas a todos los participantes. Las carteras pueden ser aportadas por el patrocinador, o pueden ser diseñadas y producidas coordinando las exigencias del sponsor con los estándares del Comité Organizador.



Inclusión de propaganda en la cartera del congresista

Características:

- Inclusión en la documentación del congresista de material informativo por parte del patrocinador tras visto bueno del Comité Organizador.

Nota: La organización está abierta a nuevas sugerencias que no aparezcan en este documento, por favor remítalas a la Secretaría Técnica.



Tabla de precios

COLABORACIÓN	COSTE
Puesta al día	5.000,00 €
Mesa de actualidad	3.000,00 €
Mesa de actualidad repetida	4.000,00€
Taller	3.500,00 €
Taller 2 repeticiones	4.800,00 €
Espacio para stand 3x2m	4.000,00 €
Formato Living	250,00 €/ Unidad y Día
Arcos de control de acceso a salas	5.000,00 €
App i-Events	3.000,00 €
Atril Wall	1.500,00 €
Aula Virtual de póster	2.750,00 €
Faldón Wall*	2.750,00 €
Pantalla Led	3.500,00 €
Pantalla vertical táctil interactiva*	1.500,00 €
Vídeo Streaming	Consultar con Secretaría
Carteras del Congreso (200 unidades)	3.000,00 €
Café Pausa (precio por servicio)	1.800,00 €
Patrocinio página Web	1.500,00 €
Inclusión de documentación en la cartera del congresista	1.000,00 €
Display en la Exposición Comercial	800,00 €
Votación online	1.000,00 €

Los precios no incluyen el 21% de IVA.



Política de cancelación

Las cancelaciones y cambios de nombre deben realizarse por escrito y ser comunicados a la Secretaría Técnica de las jornadas, al email: adominguez@apcongress.es

- A partir del **27 de octubre**, la cancelación de la colaboración conllevará la pérdida del 100% de la aportación.
- Todas las devoluciones se realizarán después de las jornadas.
- Las colaboraciones, reservas de stand y elementos patrocinables, deberán ser formalizadas mediante factura en el plazo **no superior a los 15 días** de la reserva del espacio. En el caso de no realizarse dicha facturación, la Secretaría Técnica podrá liberar la reserva efectuada.
- En el caso de que la devolución se realice por circunstancias propias de la compañía colaboradora, en ningún caso se hará la devolución del importe de la colaboración.

Casos excepcionales de cancelación, aplazamiento o circunstancias de fuerza mayor:

- En el caso de que la devolución se realice por circunstancias propias de la compañía colaboradora, en ningún caso se hará la devolución del importe de la colaboración.
- En el caso de cancelación de las Jornadas y no realización del mismo o alternativa similar. Se procederá a la devolución del importe facturado.
- En el caso de aplazamiento por causa de fuerza mayor o ateniéndose a que las circunstancias sanitarias no permitan la realización del evento, el importe de la colaboración será de aplicación para las nuevas fechas que decida la sociedad organizadora.
- En el caso del cambio de formato de las Jornadas de Presencial a Virtual se valorarán opciones de colaboración que equiparen la colaboración en el formato presencial a una similar en las Jornadas virtuales.

*En cumplimiento de las normas de la Entidad Acreditadora y de la Comisión Nacional de Calidad de SEMERGEN, no está permitida la entrada de delegados de laboratorios a las actividades científicas a excepción de los miembros del departamento médico.



Inscripciones

CUOTA DE INSCRIPCIÓN	HASTA 17/09/2025	DESDE 18/09/2025
Médico socio de SEMERGEN	355€	420 €
Médico no socio	440€	515 €
Residente socio de SEMERGEN <i>Imprescindible adjuntar certificado oficial de residencia.</i>	230€	295€
Residente no socio <i>Imprescindible adjuntar certificado oficial de residencia.</i>	295€	360€
Tutor + Residente socio de SEMERGEN <i>Ambos, tutor y residente, han de ser socios de SEMERGEN. Imprescindible acreditar que son tutor y residente</i>	455€	525€
Tutor + Residente no socio <i>Imprescindible adjuntar certificado oficial de residencia y tutor.</i>	526€	620€
Jubilados socios de SEMERGEN (*) <i>Imprescindible adjuntar certificado oficial de jubilación.</i>	Gratuita	Gratuita
Médicos desempleados socios de SEMERGEN (*) <i>Imprescindible aportar un justificante que acredite la situación de desempleo.</i>	Gratuita	Gratuita

Los precios incluyen el 21% de IVA.

Condiciones generales

La inscripción a las Jornadas incluye: Documentación de las Jornadas, acceso a sesiones científicas, Cóctel de bienvenida, almuerzos de trabajo, cena de clausura y cafés-pausa

(*) La cuota de inscripción de jubilados y desempleados incluye

Documentación de las Jornadas y acceso a las sesiones científicas, cóctel de bienvenida, almuerzos de trabajo, cena de clausura y cafés-pausa.

El transporte y alojamiento no están incluidos en el precio de la inscripción.



Hoteles Oficiales de las Jornadas

Próximamente.





Boletín de reserva

Datos de facturación

Razón Social CIF

Dirección.....

Ciudad..... C.P..... Tfno

E-mail.....

***Es imprescindible que nos envíen por e-mail el logotipo corporativo que desean que aparezca en las publicaciones de las Jornadas en formato .tiff, .psd o .eps, con una calidad de 300ppp

Persona de contacto para seguimiento del acuerdo

Nombre comercial con el que desea aparecer

*** Por favor, escríbalo tal y como debe aparecer (mayúsculas, minúsculas, acentos)

Este nombre comercial será el que se publique tanto en el programa como en los frontis del stand, salvo que sea de diseño.

Aceptamos las condiciones de la Exposición Comercial, solicitando por medio de la presente la colaboración de:

1ª Opción Stand nº Total M²

1ª Opción Stand nº Total M²

Simposio

Taller

Otra

Al precio total indicado de + 21% IVA, para lo cual abonaremos el 100% de su precio mediante:

Transferencia Bancaria:

Titular de la Cuenta: Viajes Genil

Entidad: Caja Sur

IBAN: ES17 0237 0717 3191 6682 6631

BIC/SWIFT: CSURES2CXXX

Fecha

Firma y sello en señal de conformidad



RECONOCIMIENTO DE INTERÉS SANITARIO

Solicitado al Gobierno de La Rioja

